



REGIONE
PIEMONTE

*Direzione Turismo, Sport,
Parchi e Tempo Libero*

Anno 2003

Dati turistici suddivisi per
PROVINCE

SCHEDA - A3

MOVIMENTI MENSILI NEI CAPOLUOGHI DI PROVINCIA

- Arrivi / Presenze
- Movimenti Turisti Italiani / Stranieri / Complessivi
- Settore Alberghiero / Extralberghiero / Complessivo
- Valori assoluti
- Peso percentuale dei movimenti mensili sul totale
- Grafici

COMUNE DI ALESSANDRIA

| MESI | SETT. ALBERGHIERO - MOVIMENTI MENSILI ANNO 2003 | | | | | |
|--------------------|---|---------------|---------------|---------------|---------------|---------------|
| | ITALIANI | | STRANIERI | | TOTALE | |
| | ARRIVI | PRESENZE | ARRIVI | PRESENZE | ARRIVI | PRESENZE |
| GENNAIO | 2.271 | 5.076 | 531 | 824 | 2.802 | 5.900 |
| FEBBRAIO | 2.365 | 5.271 | 650 | 1.040 | 3.015 | 6.311 |
| MARZO | 2.594 | 6.463 | 884 | 1.602 | 3.478 | 8.065 |
| APRILE | 2.124 | 4.969 | 846 | 1.427 | 2.970 | 6.396 |
| MAGGIO | 2.599 | 6.010 | 989 | 1.515 | 3.588 | 7.525 |
| GIUGNO | 2.477 | 5.914 | 1.034 | 1.575 | 3.511 | 7.489 |
| LUGLIO | 2.198 | 5.965 | 992 | 1.626 | 3.190 | 7.591 |
| AGOSTO | 1.604 | 4.479 | 1.088 | 1.402 | 2.692 | 5.881 |
| SETTEMBRE | 2.827 | 6.119 | 1.076 | 1.630 | 3.903 | 7.749 |
| OTTOBRE | 3.251 | 6.933 | 1.216 | 2.306 | 4.467 | 9.239 |
| NOVEMBRE | 2.833 | 6.404 | 860 | 1.438 | 3.693 | 7.842 |
| DICEMBRE | 2.708 | 7.519 | 769 | 1.524 | 3.477 | 9.043 |
| TOTALE ANNO | 29.851 | 71.122 | 10.935 | 17.909 | 40.786 | 89.031 |

| MESI | SETT. EXTRALBERGHIERO - MOVIMENTI MENSILI ANNO 2003 | | | | | |
|--------------------|---|--------------|------------|--------------|--------------|--------------|
| | ITALIANI | | STRANIERI | | TOTALE | |
| | ARRIVI | PRESENZE | ARRIVI | PRESENZE | ARRIVI | PRESENZE |
| GENNAIO | 28 | 148 | 18 | 97 | 46 | 245 |
| FEBBRAIO | 19 | 144 | 24 | 110 | 43 | 254 |
| MARZO | 27 | 237 | 30 | 83 | 57 | 320 |
| APRILE | 67 | 327 | 88 | 421 | 155 | 748 |
| MAGGIO | 108 | 295 | 101 | 743 | 209 | 1.038 |
| GIUGNO | 62 | 224 | 51 | 264 | 113 | 488 |
| LUGLIO | 43 | 158 | 196 | 733 | 239 | 891 |
| AGOSTO | 116 | 387 | 95 | 179 | 211 | 566 |
| SETTEMBRE | 78 | 315 | 81 | 217 | 159 | 532 |
| OTTOBRE | 73 | 337 | 109 | 189 | 182 | 526 |
| NOVEMBRE | 80 | 237 | 73 | 142 | 153 | 379 |
| DICEMBRE | 62 | 215 | 44 | 141 | 106 | 356 |
| TOTALE ANNO | 763 | 3.024 | 910 | 3.319 | 1.673 | 6.343 |

| MESI | SETT. COMPLESSIVO - MOVIMENTI MENSILI ANNO 2003 | | | | | |
|--------------------|---|---------------|---------------|---------------|---------------|---------------|
| | ITALIANI | | STRANIERI | | TOTALE | |
| | ARRIVI | PRESENZE | ARRIVI | PRESENZE | ARRIVI | PRESENZE |
| GENNAIO | 2.299 | 5.224 | 549 | 921 | 2.848 | 6.145 |
| FEBBRAIO | 2.384 | 5.415 | 674 | 1.150 | 3.058 | 6.565 |
| MARZO | 2.621 | 6.700 | 914 | 1.685 | 3.535 | 8.385 |
| APRILE | 2.191 | 5.296 | 934 | 1.848 | 3.125 | 7.144 |
| MAGGIO | 2.707 | 6.305 | 1.090 | 2.258 | 3.797 | 8.563 |
| GIUGNO | 2.539 | 6.138 | 1.085 | 1.839 | 3.624 | 7.977 |
| LUGLIO | 2.241 | 6.123 | 1.188 | 2.359 | 3.429 | 8.482 |
| AGOSTO | 1.720 | 4.866 | 1.183 | 1.581 | 2.903 | 6.447 |
| SETTEMBRE | 2.905 | 6.434 | 1.157 | 1.847 | 4.062 | 8.281 |
| OTTOBRE | 3.324 | 7.270 | 1.325 | 2.495 | 4.649 | 9.765 |
| NOVEMBRE | 2.913 | 6.641 | 933 | 1.580 | 3.846 | 8.221 |
| DICEMBRE | 2.770 | 7.734 | 813 | 1.665 | 3.583 | 9.399 |
| TOTALE ANNO | 30.614 | 74.146 | 11.845 | 21.228 | 42.459 | 95.374 |

COMUNE DI ALESSANDRIA

| MESI | DISTRIBUZIONE % SUI MESI | | | | | |
|--------------------|--------------------------|---------------|---------------|---------------|---------------|---------------|
| | ITALIANI | | STRANIERI | | TOTALE | |
| | ARRIVI | PRESENZE | ARRIVI | PRESENZE | ARRIVI | PRESENZE |
| GENNAIO | 7,51 | 7,05 | 4,63 | 4,34 | 6,71 | 6,44 |
| FEBBRAIO | 7,79 | 7,30 | 5,69 | 5,42 | 7,20 | 6,88 |
| MARZO | 8,56 | 9,04 | 7,72 | 7,94 | 8,33 | 8,79 |
| APRILE | 7,16 | 7,14 | 7,89 | 8,71 | 7,36 | 7,49 |
| MAGGIO | 8,84 | 8,50 | 9,20 | 10,64 | 8,94 | 8,98 |
| GIUGNO | 8,29 | 8,28 | 9,16 | 8,66 | 8,54 | 8,36 |
| LUGLIO | 7,32 | 8,26 | 10,03 | 11,11 | 8,08 | 8,89 |
| AGOSTO | 5,62 | 6,56 | 9,99 | 7,45 | 6,84 | 6,76 |
| SETTEMBRE | 9,49 | 8,68 | 9,77 | 8,70 | 9,57 | 8,68 |
| OTTOBRE | 10,86 | 9,80 | 11,19 | 11,75 | 10,95 | 10,24 |
| NOVEMBRE | 9,52 | 8,96 | 7,88 | 7,44 | 9,06 | 8,62 |
| DICEMBRE | 9,05 | 10,43 | 6,86 | 7,84 | 8,44 | 9,85 |
| TOTALE ANNO | 100,00 | 100,00 | 100,00 | 100,00 | 100,00 | 100,00 |

| MESI | DIFFERENZE SULL'ANNO PRECEDENTE 2002/03- VALORI ASSOLUTI | | | | | |
|--------------------|--|---------------|---------------|---------------|-------------|---------------|
| | ITALIANI | | STRANIERI | | TOTALE | |
| | ARRIVI | PRESENZE | ARRIVI | PRESENZE | ARRIVI | PRESENZE |
| GENNAIO | -129 | -987 | -142 | -2.260 | -271 | -3.247 |
| FEBBRAIO | -65 | -1.509 | -73 | -809 | -138 | -2.318 |
| MARZO | -205 | -793 | -143 | -574 | -348 | -1.367 |
| APRILE | -300 | -1.370 | -117 | -258 | -417 | -1.628 |
| MAGGIO | -107 | +89 | -432 | -110 | -539 | -21 |
| GIUGNO | +469 | +1.421 | +54 | -185 | +523 | +1.236 |
| LUGLIO | -519 | -1.532 | -403 | -575 | -922 | -2.107 |
| AGOSTO | +141 | +432 | -575 | -1.081 | -434 | -649 |
| SETTEMBRE | +151 | +877 | -264 | -863 | -113 | +14 |
| OTTOBRE | +578 | +2.031 | -126 | +276 | +452 | +2.307 |
| NOVEMBRE | +193 | +563 | +191 | +355 | +384 | +918 |
| DICEMBRE | +668 | +2.557 | +195 | +686 | +863 | +3.243 |
| TOTALE ANNO | +875 | +1.779 | -1.835 | -5.398 | -960 | -3.619 |

| MESI | MOVIMENTI MENSILI VARIAZIONI % 2002/03 | | | | | |
|--------------------|--|--------------|---------------|---------------|--------------|--------------|
| | ITALIANI | | STRANIERI | | TOTALE | |
| | ARRIVI | PRESENZE | ARRIVI | PRESENZE | ARRIVI | PRESENZE |
| GENNAIO | -5,31 | -15,89 | -20,55 | -71,05 | -8,69 | -34,57 |
| FEBBRAIO | -2,65 | -21,79 | -9,77 | -41,30 | -4,32 | -26,09 |
| MARZO | -7,25 | -10,58 | -13,53 | -25,41 | -8,96 | -14,02 |
| APRILE | -12,04 | -20,55 | -11,13 | -12,25 | -11,77 | -18,56 |
| MAGGIO | -3,80 | +1,43 | -28,38 | -4,65 | -12,43 | -0,24 |
| GIUGNO | +22,66 | +30,13 | +5,24 | -9,14 | +16,87 | +18,34 |
| LUGLIO | -18,80 | -20,01 | -25,33 | -19,60 | -21,19 | -19,90 |
| AGOSTO | +8,93 | +9,74 | -32,71 | -40,61 | -13,01 | -9,15 |
| SETTEMBRE | +5,48 | +15,78 | -18,58 | -31,85 | -2,71 | +0,17 |
| OTTOBRE | +21,05 | +38,77 | -8,68 | +12,44 | +10,77 | +30,93 |
| NOVEMBRE | +7,10 | +9,26 | +25,74 | +28,98 | +11,09 | +12,57 |
| DICEMBRE | +31,78 | +49,39 | +31,55 | +70,07 | +31,73 | +52,68 |
| TOTALE ANNO | +2,94 | +2,46 | -13,41 | -20,27 | -2,21 | -3,66 |

COMUNE DI ALESSANDRIA

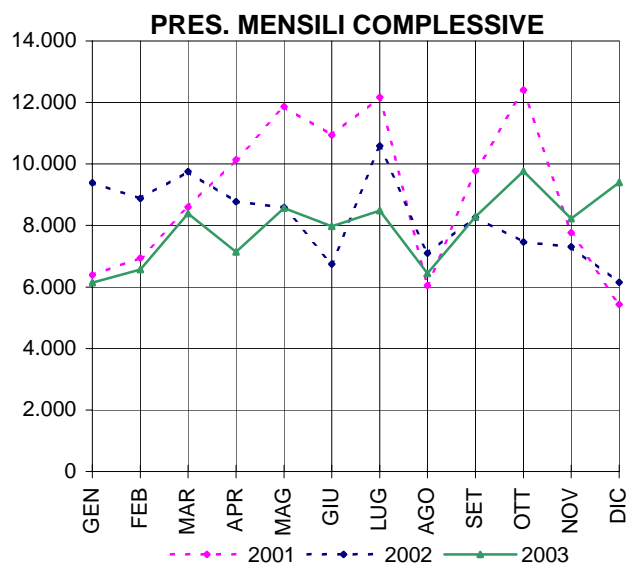
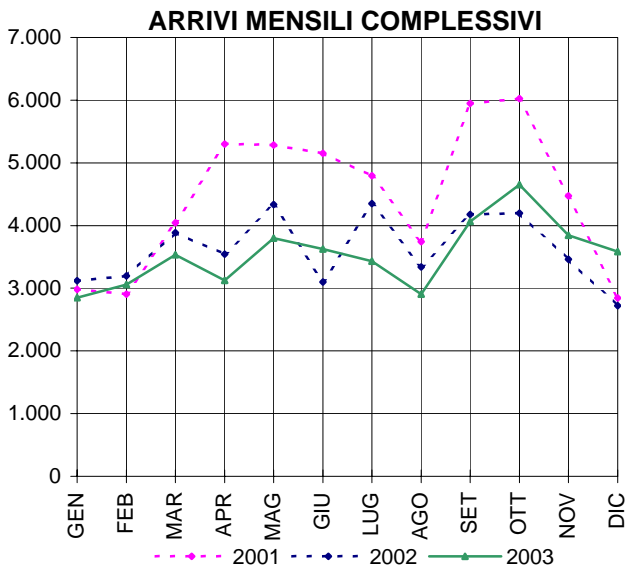
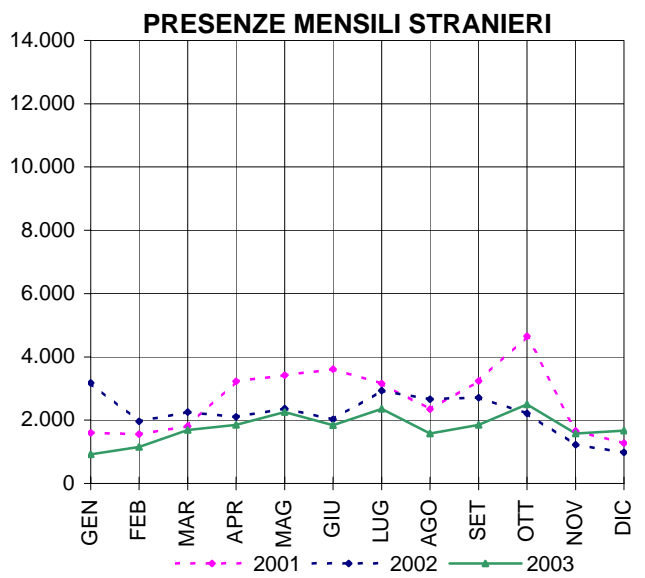
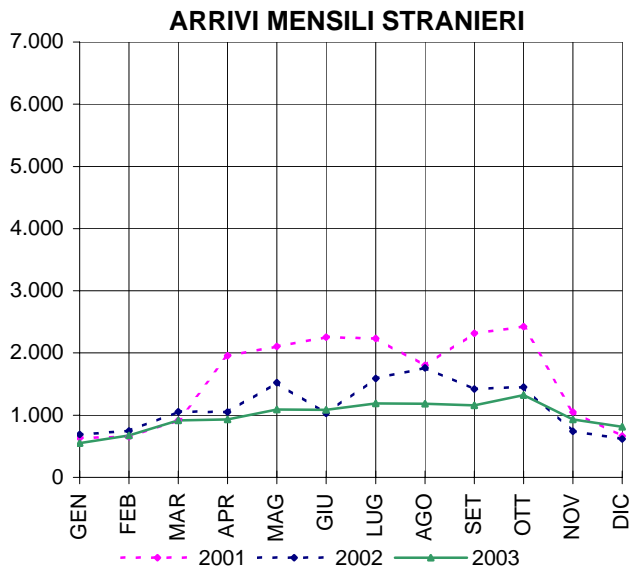
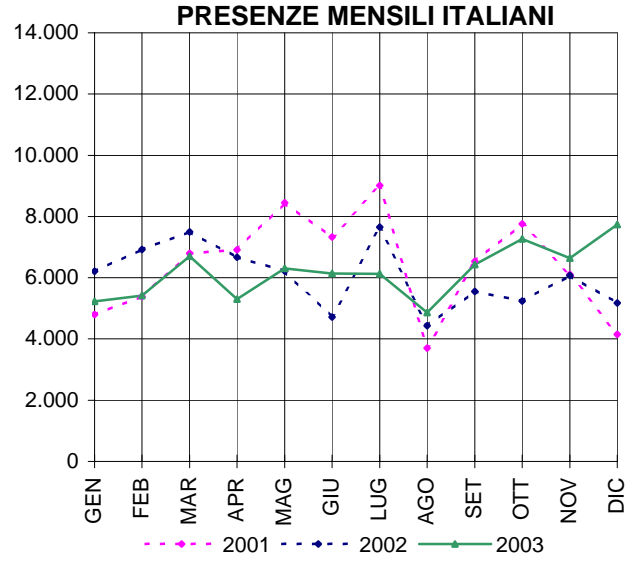
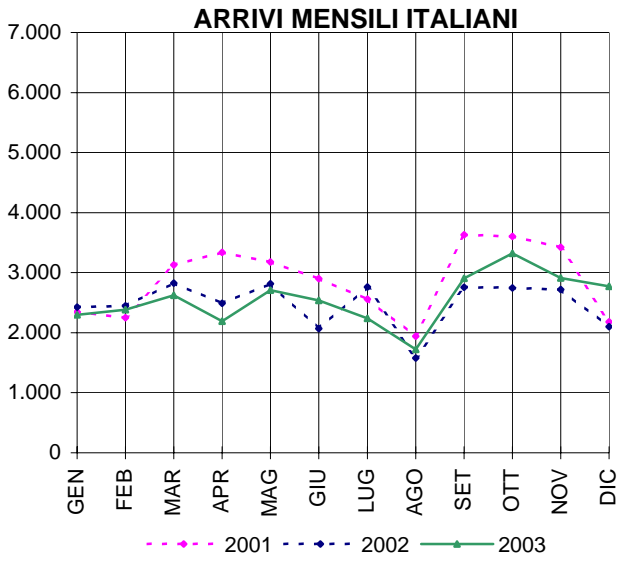

COMUNE DI ASTI

| MESI | SETT. ALBERGHIERO - MOVIMENTI MENSILI ANNO 2003 | | | | | |
|--------------------|---|---------------|---------------|---------------|---------------|---------------|
| | ITALIANI | | STRANIERI | | TOTALE | |
| | ARRIVI | PRESENZE | ARRIVI | PRESENZE | ARRIVI | PRESENZE |
| GENNAIO | 1.269 | 1.982 | 422 | 744 | 1.691 | 2.726 |
| FEBBRAIO | 1.366 | 2.192 | 567 | 922 | 1.933 | 3.114 |
| MARZO | 1.783 | 2.662 | 860 | 1.476 | 2.643 | 4.138 |
| APRILE | 1.532 | 2.435 | 947 | 1.777 | 2.479 | 4.212 |
| MAGGIO | 2.038 | 3.245 | 1.394 | 2.307 | 3.432 | 5.552 |
| GIUGNO | 1.637 | 2.500 | 1.075 | 1.711 | 2.712 | 4.211 |
| LUGLIO | 1.446 | 2.244 | 1.242 | 1.944 | 2.688 | 4.188 |
| AGOSTO | 869 | 1.480 | 819 | 1.242 | 1.688 | 2.722 |
| SETTEMBRE | 2.252 | 3.620 | 1.913 | 3.768 | 4.165 | 7.388 |
| OTTOBRE | 1.918 | 2.912 | 1.557 | 3.038 | 3.475 | 5.950 |
| NOVEMBRE | 2.131 | 3.342 | 787 | 1.353 | 2.918 | 4.695 |
| DICEMBRE | 1.351 | 2.295 | 435 | 763 | 1.786 | 3.058 |
| TOTALE ANNO | 19.592 | 30.909 | 12.018 | 21.045 | 31.610 | 51.954 |

| MESI | SETT. EXTRALBERGHIERO - MOVIMENTI MENSILI ANNO 2003 | | | | | |
|--------------------|---|--------------|--------------|--------------|--------------|---------------|
| | ITALIANI | | STRANIERI | | TOTALE | |
| | ARRIVI | PRESENZE | ARRIVI | PRESENZE | ARRIVI | PRESENZE |
| GENNAIO | 48 | 293 | 15 | 122 | 63 | 415 |
| FEBBRAIO | 90 | 441 | 29 | 95 | 119 | 536 |
| MARZO | 107 | 484 | 40 | 174 | 147 | 658 |
| APRILE | 170 | 555 | 225 | 605 | 395 | 1.160 |
| MAGGIO | 182 | 713 | 307 | 689 | 489 | 1.402 |
| GIUGNO | 135 | 492 | 297 | 945 | 432 | 1.437 |
| LUGLIO | 171 | 669 | 738 | 1.990 | 909 | 2.659 |
| AGOSTO | 192 | 686 | 622 | 2.023 | 814 | 2.709 |
| SETTEMBRE | 385 | 1.041 | 285 | 870 | 670 | 1.911 |
| OTTOBRE | 185 | 503 | 140 | 365 | 325 | 868 |
| NOVEMBRE | 162 | 779 | 97 | 537 | 259 | 1.316 |
| DICEMBRE | 77 | 265 | 42 | 339 | 119 | 604 |
| TOTALE ANNO | 1.904 | 6.921 | 2.837 | 8.754 | 4.741 | 15.675 |

| MESI | SETT. COMPLESSIVO - MOVIMENTI MENSILI ANNO 2003 | | | | | |
|--------------------|---|---------------|---------------|---------------|---------------|---------------|
| | ITALIANI | | STRANIERI | | TOTALE | |
| | ARRIVI | PRESENZE | ARRIVI | PRESENZE | ARRIVI | PRESENZE |
| GENNAIO | 1.317 | 2.275 | 437 | 866 | 1.754 | 3.141 |
| FEBBRAIO | 1.456 | 2.633 | 596 | 1.017 | 2.052 | 3.650 |
| MARZO | 1.890 | 3.146 | 900 | 1.650 | 2.790 | 4.796 |
| APRILE | 1.702 | 2.990 | 1.172 | 2.382 | 2.874 | 5.372 |
| MAGGIO | 2.220 | 3.958 | 1.701 | 2.996 | 3.921 | 6.954 |
| GIUGNO | 1.772 | 2.992 | 1.372 | 2.656 | 3.144 | 5.648 |
| LUGLIO | 1.617 | 2.913 | 1.980 | 3.934 | 3.597 | 6.847 |
| AGOSTO | 1.061 | 2.166 | 1.441 | 3.265 | 2.502 | 5.431 |
| SETTEMBRE | 2.637 | 4.661 | 2.198 | 4.638 | 4.835 | 9.299 |
| OTTOBRE | 2.103 | 3.415 | 1.697 | 3.403 | 3.800 | 6.818 |
| NOVEMBRE | 2.293 | 4.121 | 884 | 1.890 | 3.177 | 6.011 |
| DICEMBRE | 1.428 | 2.560 | 477 | 1.102 | 1.905 | 3.662 |
| TOTALE ANNO | 21.496 | 37.830 | 14.855 | 29.799 | 36.351 | 67.629 |

COMUNE DI ASTI

| MESI | DISTRIBUZIONE % SUI MESI | | | | | |
|--------------------|--------------------------|---------------|---------------|---------------|---------------|---------------|
| | ITALIANI | | STRANIERI | | TOTALE | |
| | ARRIVI | PRESENZE | ARRIVI | PRESENZE | ARRIVI | PRESENZE |
| GENNAIO | 6,13 | 6,01 | 2,94 | 2,91 | 4,83 | 4,64 |
| FEBBRAIO | 6,77 | 6,96 | 4,01 | 3,41 | 5,64 | 5,40 |
| MARZO | 8,79 | 8,32 | 6,06 | 5,54 | 7,68 | 7,09 |
| APRILE | 7,92 | 7,90 | 7,89 | 7,99 | 7,91 | 7,94 |
| MAGGIO | 10,33 | 10,46 | 11,45 | 10,05 | 10,79 | 10,28 |
| GIUGNO | 8,24 | 7,91 | 9,24 | 8,91 | 8,65 | 8,35 |
| LUGLIO | 7,52 | 7,70 | 13,33 | 13,20 | 9,90 | 10,12 |
| AGOSTO | 4,94 | 5,73 | 9,70 | 10,96 | 6,88 | 8,03 |
| SETTEMBRE | 12,27 | 12,32 | 14,80 | 15,56 | 13,30 | 13,75 |
| OTTOBRE | 9,78 | 9,03 | 11,42 | 11,42 | 10,45 | 10,08 |
| NOVEMBRE | 10,67 | 10,89 | 5,95 | 6,34 | 8,74 | 8,89 |
| DICEMBRE | 6,64 | 6,77 | 3,21 | 3,70 | 5,24 | 5,41 |
| TOTALE ANNO | 100,00 | 100,00 | 100,00 | 100,00 | 100,00 | 100,00 |

| MESI | DIFFERENZE SULL'ANNO PRECEDENTE 2002/03- VALORI ASSOLUTI | | | | | |
|--------------------|--|---------------|---------------|---------------|---------------|---------------|
| | ITALIANI | | STRANIERI | | TOTALE | |
| | ARRIVI | PRESENZE | ARRIVI | PRESENZE | ARRIVI | PRESENZE |
| GENNAIO | -325 | -564 | -79 | -76 | -404 | -640 |
| FEBBRAIO | -165 | -157 | -70 | -231 | -235 | -388 |
| MARZO | +47 | +5 | -150 | -166 | -103 | -161 |
| APRILE | -122 | -272 | -130 | -228 | -252 | -500 |
| MAGGIO | -2 | -213 | -614 | -1.776 | -616 | -1.989 |
| GIUGNO | -549 | -1.302 | -188 | -91 | -737 | -1.393 |
| LUGLIO | -278 | -465 | -173 | +726 | -451 | +261 |
| AGOSTO | -207 | -81 | -217 | +638 | -424 | +557 |
| SETTEMBRE | +357 | +127 | -125 | -117 | +232 | +10 |
| OTTOBRE | -300 | -959 | -603 | -1.073 | -903 | -2.032 |
| NOVEMBRE | -151 | -359 | -183 | -235 | -334 | -594 |
| DICEMBRE | -134 | -172 | -170 | -163 | -304 | -335 |
| TOTALE ANNO | -1.829 | -4.412 | -2.702 | -2.792 | -4.531 | -7.204 |

| MESI | MOVIMENTI MENSILI VARIAZIONI % 2002/03 | | | | | |
|--------------------|--|---------------|---------------|--------------|---------------|--------------|
| | ITALIANI | | STRANIERI | | TOTALE | |
| | ARRIVI | PRESENZE | ARRIVI | PRESENZE | ARRIVI | PRESENZE |
| GENNAIO | -19,79 | -19,87 | -15,31 | -8,07 | -18,72 | -16,93 |
| FEBBRAIO | -10,18 | -5,63 | -10,51 | -18,51 | -10,28 | -9,61 |
| MARZO | +2,55 | +0,16 | -14,29 | -9,14 | -3,56 | -3,25 |
| APRILE | -6,69 | -8,34 | -9,98 | -8,74 | -8,06 | -8,51 |
| MAGGIO | -0,09 | -5,11 | -26,52 | -37,22 | -13,58 | -22,24 |
| GIUGNO | -23,65 | -30,32 | -12,05 | -3,31 | -18,99 | -19,78 |
| LUGLIO | -14,67 | -13,77 | -8,04 | +22,63 | -11,14 | +3,96 |
| AGOSTO | -16,32 | -3,60 | -13,09 | +24,29 | -14,49 | +11,43 |
| SETTEMBRE | +15,66 | +2,80 | -5,38 | -2,46 | +5,04 | +0,11 |
| OTTOBRE | -12,48 | -21,93 | -26,22 | -23,97 | -19,20 | -22,96 |
| NOVEMBRE | -6,18 | -8,01 | -17,15 | -11,06 | -9,51 | -8,99 |
| DICEMBRE | -8,58 | -6,30 | -26,28 | -12,89 | -13,76 | -8,38 |
| TOTALE ANNO | -7,84 | -10,44 | -15,39 | -8,57 | -11,08 | -9,63 |

COMUNE DI ASTI

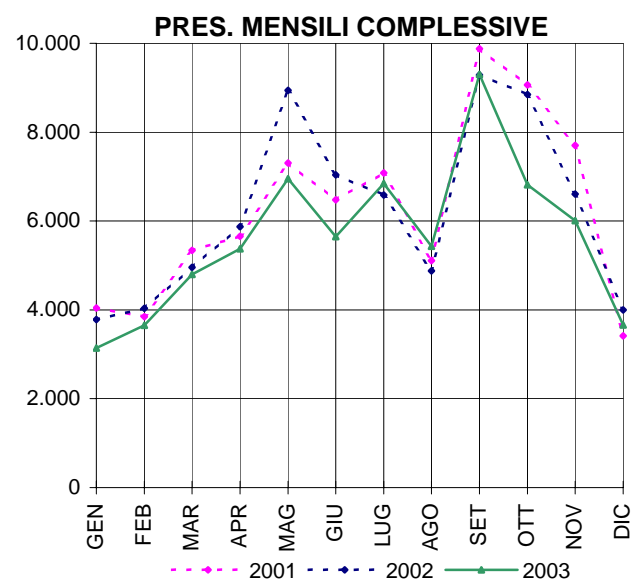
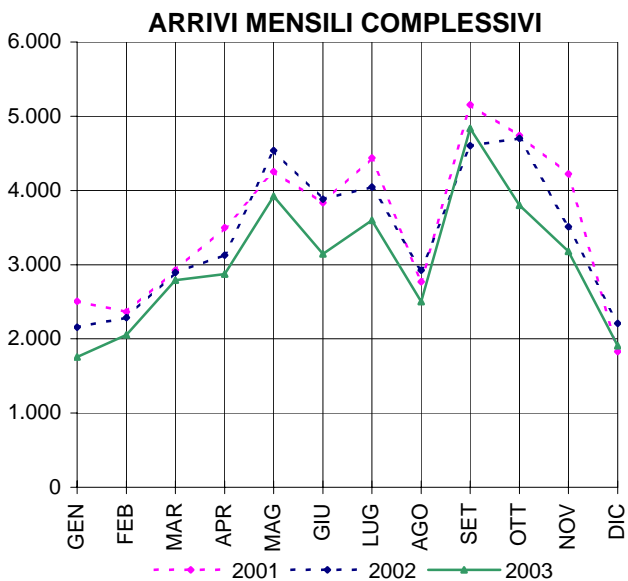
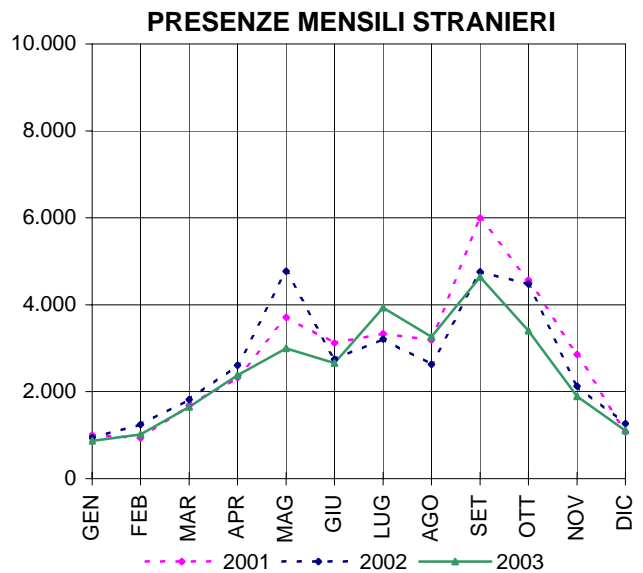
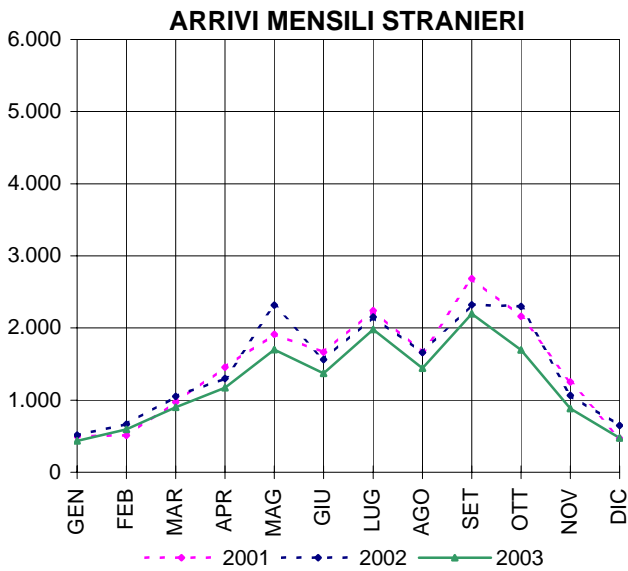
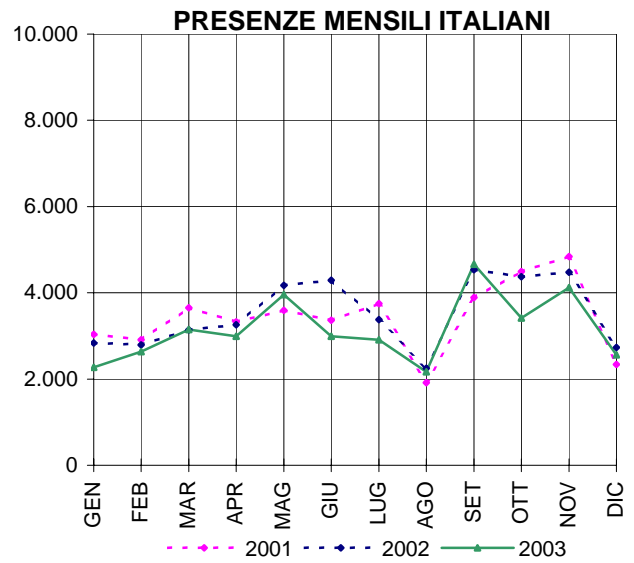
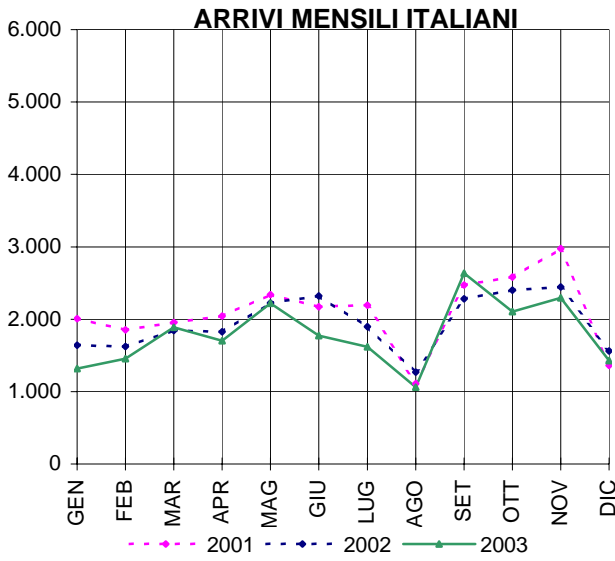

COMUNE DI BIELLA

| MESI | SETT. ALBERGHIERO - MOVIMENTI MENSILI ANNO 2003 | | | | | |
|--------------------|---|---------------|--------------|---------------|---------------|---------------|
| | ITALIANI | | STRANIERI | | TOTALE | |
| | ARRIVI | PRESENZE | ARRIVI | PRESENZE | ARRIVI | PRESENZE |
| GENNAIO | 1.316 | 3.813 | 505 | 1.199 | 1.821 | 5.012 |
| FEBBRAIO | 1.496 | 4.500 | 625 | 1.455 | 2.121 | 5.955 |
| MARZO | 1.706 | 5.401 | 619 | 1.411 | 2.325 | 6.812 |
| APRILE | 1.413 | 4.633 | 757 | 1.909 | 2.170 | 6.542 |
| MAGGIO | 1.807 | 4.824 | 760 | 1.726 | 2.567 | 6.550 |
| GIUGNO | 1.665 | 5.133 | 750 | 1.900 | 2.415 | 7.033 |
| LUGLIO | 1.354 | 4.478 | 731 | 1.767 | 2.085 | 6.245 |
| AGOSTO | 755 | 3.231 | 381 | 878 | 1.136 | 4.109 |
| SETTEMBRE | 1.804 | 5.207 | 983 | 2.102 | 2.787 | 7.309 |
| OTTOBRE | 1.743 | 5.685 | 835 | 2.092 | 2.578 | 7.777 |
| NOVEMBRE | 2.013 | 6.355 | 591 | 1.320 | 2.604 | 7.675 |
| DICEMBRE | 1.322 | 4.555 | 372 | 880 | 1.694 | 5.435 |
| TOTALE ANNO | 18.394 | 57.815 | 7.909 | 18.639 | 26.303 | 76.454 |

| MESI | SETT. EXTRALBERGHIERO - MOVIMENTI MENSILI ANNO 2003 | | | | | |
|--------------------|---|---------------|--------------|--------------|---------------|---------------|
| | ITALIANI | | STRANIERI | | TOTALE | |
| | ARRIVI | PRESENZE | ARRIVI | PRESENZE | ARRIVI | PRESENZE |
| GENNAIO | 150 | 336 | 5 | 12 | 155 | 348 |
| FEBBRAIO | 187 | 551 | 12 | 22 | 199 | 573 |
| MARZO | 412 | 776 | 6 | 14 | 418 | 790 |
| APRILE | 426 | 919 | 207 | 660 | 633 | 1.579 |
| MAGGIO | 859 | 1.319 | 138 | 329 | 997 | 1.648 |
| GIUGNO | 1.302 | 2.702 | 228 | 288 | 1.530 | 2.990 |
| LUGLIO | 1.286 | 4.548 | 242 | 385 | 1.528 | 4.933 |
| AGOSTO | 2.039 | 8.236 | 162 | 288 | 2.201 | 8.524 |
| SETTEMBRE | 797 | 1.511 | 391 | 590 | 1.188 | 2.101 |
| OTTOBRE | 593 | 1.008 | 78 | 224 | 671 | 1.232 |
| NOVEMBRE | 696 | 1.401 | 9 | 17 | 705 | 1.418 |
| DICEMBRE | 583 | 1.147 | 5 | 42 | 588 | 1.189 |
| TOTALE ANNO | 9.330 | 24.454 | 1.483 | 2.871 | 10.813 | 27.325 |

| MESI | SETT. COMPLESSIVO - MOVIMENTI MENSILI ANNO 2003 | | | | | |
|--------------------|---|---------------|--------------|---------------|---------------|----------------|
| | ITALIANI | | STRANIERI | | TOTALE | |
| | ARRIVI | PRESENZE | ARRIVI | PRESENZE | ARRIVI | PRESENZE |
| GENNAIO | 1.466 | 4.149 | 510 | 1.211 | 1.976 | 5.360 |
| FEBBRAIO | 1.683 | 5.051 | 637 | 1.477 | 2.320 | 6.528 |
| MARZO | 2.118 | 6.177 | 625 | 1.425 | 2.743 | 7.602 |
| APRILE | 1.839 | 5.552 | 964 | 2.569 | 2.803 | 8.121 |
| MAGGIO | 2.666 | 6.143 | 898 | 2.055 | 3.564 | 8.198 |
| GIUGNO | 2.967 | 7.835 | 978 | 2.188 | 3.945 | 10.023 |
| LUGLIO | 2.640 | 9.026 | 973 | 2.152 | 3.613 | 11.178 |
| AGOSTO | 2.794 | 11.467 | 543 | 1.166 | 3.337 | 12.633 |
| SETTEMBRE | 2.601 | 6.718 | 1.374 | 2.692 | 3.975 | 9.410 |
| OTTOBRE | 2.336 | 6.693 | 913 | 2.316 | 3.249 | 9.009 |
| NOVEMBRE | 2.709 | 7.756 | 600 | 1.337 | 3.309 | 9.093 |
| DICEMBRE | 1.905 | 5.702 | 377 | 922 | 2.282 | 6.624 |
| TOTALE ANNO | 27.724 | 82.269 | 9.392 | 21.510 | 37.116 | 103.779 |

COMUNE DI BIELLA

| MESI | DISTRIBUZIONE % SUI MESI | | | | | |
|--------------------|--------------------------|---------------|---------------|---------------|---------------|---------------|
| | ITALIANI | | STRANIERI | | TOTALE | |
| | ARRIVI | PRESENZE | ARRIVI | PRESENZE | ARRIVI | PRESENZE |
| GENNAIO | 5,29 | 5,04 | 5,43 | 5,63 | 5,32 | 5,16 |
| FEBBRAIO | 6,07 | 6,14 | 6,78 | 6,87 | 6,25 | 6,29 |
| MARZO | 7,64 | 7,51 | 6,65 | 6,62 | 7,39 | 7,33 |
| APRILE | 6,63 | 6,75 | 10,26 | 11,94 | 7,55 | 7,83 |
| MAGGIO | 9,62 | 7,47 | 9,56 | 9,55 | 9,60 | 7,90 |
| GIUGNO | 10,70 | 9,52 | 10,41 | 10,17 | 10,63 | 9,66 |
| LUGLIO | 9,52 | 10,97 | 10,36 | 10,00 | 9,73 | 10,77 |
| AGOSTO | 10,08 | 13,94 | 5,78 | 5,42 | 8,99 | 12,17 |
| SETTEMBRE | 9,38 | 8,17 | 14,63 | 12,52 | 10,71 | 9,07 |
| OTTOBRE | 8,43 | 8,14 | 9,72 | 10,77 | 8,75 | 8,68 |
| NOVEMBRE | 9,77 | 9,43 | 6,39 | 6,22 | 8,92 | 8,76 |
| DICEMBRE | 6,87 | 6,93 | 4,01 | 4,29 | 6,15 | 6,38 |
| TOTALE ANNO | 100,00 | 100,00 | 100,00 | 100,00 | 100,00 | 100,00 |

| MESI | DIFFERENZE SULL'ANNO PRECEDENTE 2002/03- VALORI ASSOLUTI | | | | | |
|--------------------|--|----------------|-------------|-------------|---------------|----------------|
| | ITALIANI | | STRANIERI | | TOTALE | |
| | ARRIVI | PRESENZE | ARRIVI | PRESENZE | ARRIVI | PRESENZE |
| GENNAIO | -521 | -908 | -83 | -383 | -604 | -1.291 |
| FEBBRAIO | -45 | +668 | +222 | +194 | +177 | +862 |
| MARZO | +98 | +779 | -236 | -700 | -138 | +79 |
| APRILE | -295 | +759 | +231 | +995 | -64 | +1.754 |
| MAGGIO | +698 | +1.659 | +3 | +265 | +701 | +1.924 |
| GIUGNO | +163 | +1.783 | +80 | +59 | +243 | +1.842 |
| LUGLIO | +106 | +1.207 | +69 | +249 | +175 | +1.456 |
| AGOSTO | +176 | +1.067 | -9 | -61 | +167 | +1.006 |
| SETTEMBRE | -140 | +493 | -237 | -18 | -377 | +475 |
| OTTOBRE | +319 | +1.537 | -30 | +131 | +289 | +1.668 |
| NOVEMBRE | +541 | +2.647 | -76 | -548 | +465 | +2.099 |
| DICEMBRE | +178 | +1.311 | -126 | -432 | +52 | +879 |
| TOTALE ANNO | +1.278 | +13.002 | -192 | -249 | +1.086 | +12.753 |

| MESI | MOVIMENTI MENSILI VARIAZIONI % 2002/03 | | | | | |
|--------------------|--|---------------|--------------|--------------|--------------|---------------|
| | ITALIANI | | STRANIERI | | TOTALE | |
| | ARRIVI | PRESENZE | ARRIVI | PRESENZE | ARRIVI | PRESENZE |
| GENNAIO | -26,22 | -17,96 | -14,00 | -24,03 | -23,41 | -19,41 |
| FEBBRAIO | -2,60 | +15,24 | +53,49 | +15,12 | +8,26 | +15,21 |
| MARZO | +4,85 | +14,43 | -27,41 | -32,94 | -4,79 | +1,05 |
| APRILE | -13,82 | +15,84 | +31,51 | +63,21 | -2,23 | +27,55 |
| MAGGIO | +35,47 | +37,00 | +0,34 | +14,80 | +24,48 | +30,67 |
| GIUGNO | +5,81 | +29,46 | +8,91 | +2,77 | +6,56 | +22,52 |
| LUGLIO | +4,18 | +15,44 | +7,63 | +13,08 | +5,09 | +14,98 |
| AGOSTO | +6,72 | +10,26 | -1,63 | -4,97 | +5,27 | +8,65 |
| SETTEMBRE | -5,11 | +7,92 | -14,71 | -0,66 | -8,66 | +5,32 |
| OTTOBRE | +15,82 | +29,81 | -3,18 | +6,00 | +9,76 | +22,72 |
| NOVEMBRE | +24,95 | +51,81 | -11,24 | -29,07 | +16,35 | +30,01 |
| DICEMBRE | +10,31 | +29,86 | -25,05 | -31,91 | +2,33 | +15,30 |
| TOTALE ANNO | +4,83 | +18,77 | -2,00 | -1,14 | +3,01 | +14,01 |

COMUNE DI BIELLA

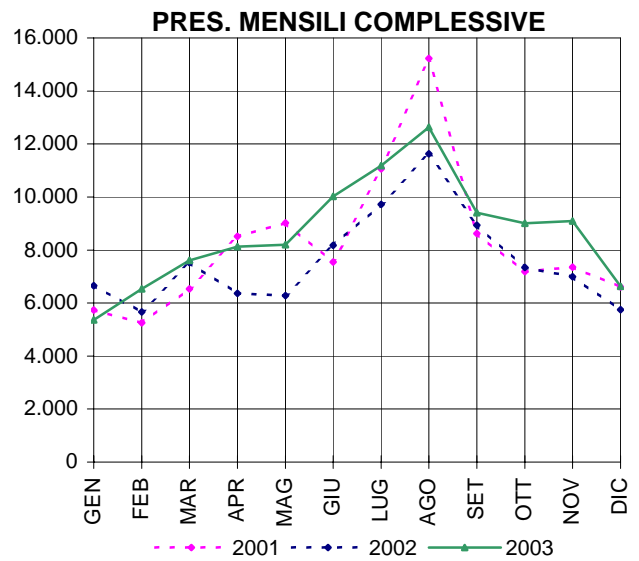
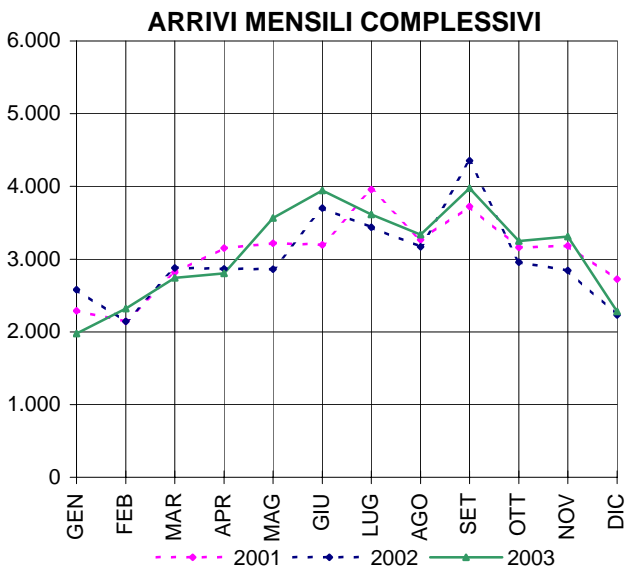
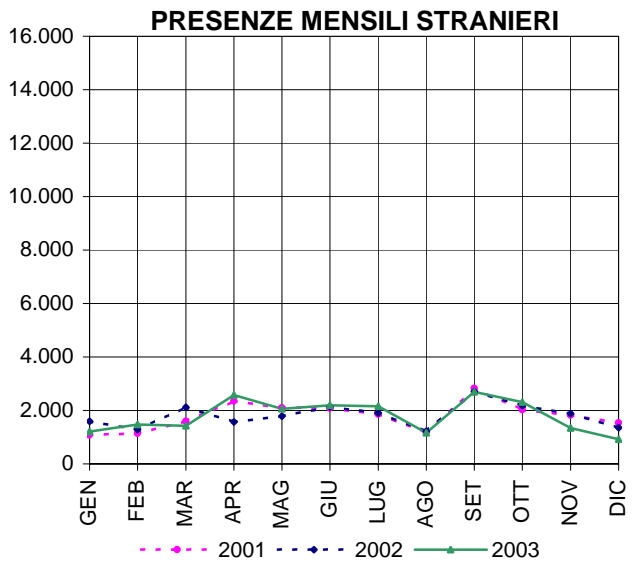
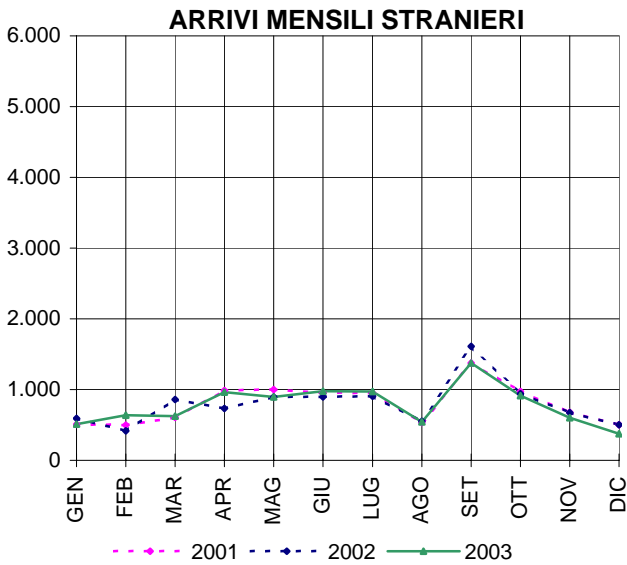
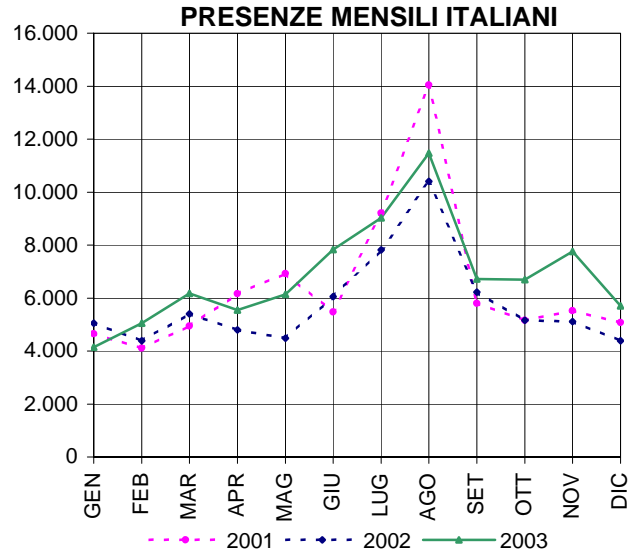
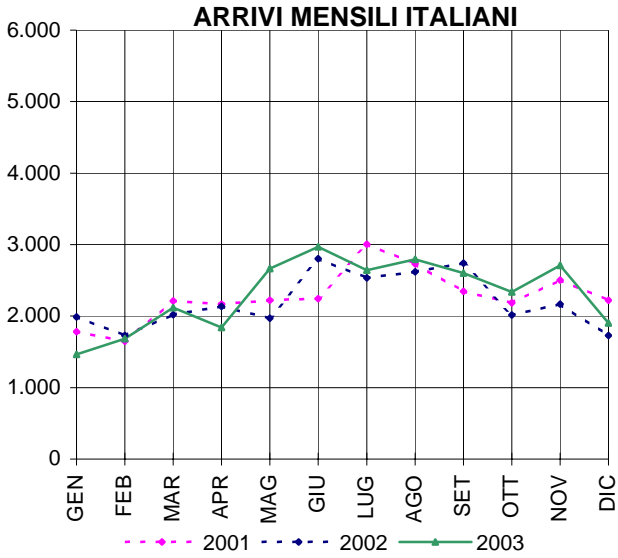

COMUNE DI CUNEO

| MESI | SETT. ALBERGHIERO - MOVIMENTI MENSILI ANNO 2003 | | | | | |
|--------------------|---|---------------|---------------|---------------|---------------|----------------|
| | ITALIANI | | STRANIERI | | TOTALE | |
| | ARRIVI | PRESENZE | ARRIVI | PRESENZE | ARRIVI | PRESENZE |
| GENNAIO | 1.369 | 6.767 | 473 | 1.111 | 1.842 | 7.878 |
| FEBBRAIO | 1.622 | 7.223 | 549 | 1.462 | 2.171 | 8.685 |
| MARZO | 2.068 | 7.248 | 655 | 1.721 | 2.723 | 8.969 |
| APRILE | 1.759 | 6.739 | 1.072 | 2.405 | 2.831 | 9.144 |
| MAGGIO | 2.304 | 7.667 | 1.604 | 3.923 | 3.908 | 11.590 |
| GIUGNO | 1.855 | 7.054 | 1.186 | 2.544 | 3.041 | 9.598 |
| LUGLIO | 1.943 | 7.530 | 1.531 | 3.541 | 3.474 | 11.071 |
| AGOSTO | 1.418 | 6.424 | 1.782 | 3.672 | 3.200 | 10.096 |
| SETTEMBRE | 2.415 | 7.022 | 1.780 | 3.914 | 4.195 | 10.936 |
| OTTOBRE | 2.335 | 7.029 | 1.481 | 3.062 | 3.816 | 10.091 |
| NOVEMBRE | 2.170 | 7.150 | 840 | 1.835 | 3.010 | 8.985 |
| DICEMBRE | 2.253 | 6.944 | 567 | 1.545 | 2.820 | 8.489 |
| TOTALE ANNO | 23.511 | 84.797 | 13.520 | 30.735 | 37.031 | 115.532 |

| MESI | SETT. EXTRALBERGHIERO - MOVIMENTI MENSILI ANNO 2003 | | | | | |
|--------------------|---|---------------|--------------|--------------|--------------|---------------|
| | ITALIANI | | STRANIERI | | TOTALE | |
| | ARRIVI | PRESENZE | ARRIVI | PRESENZE | ARRIVI | PRESENZE |
| GENNAIO | 92 | 1.047 | 3 | 72 | 95 | 1.119 |
| FEBBRAIO | 64 | 579 | 10 | 74 | 74 | 653 |
| MARZO | 69 | 853 | 46 | 86 | 115 | 939 |
| APRILE | 127 | 997 | 184 | 419 | 311 | 1.416 |
| MAGGIO | 141 | 1.149 | 265 | 508 | 406 | 1.657 |
| GIUGNO | 173 | 1.718 | 382 | 702 | 555 | 2.420 |
| LUGLIO | 369 | 2.523 | 796 | 2.119 | 1.165 | 4.642 |
| AGOSTO | 419 | 3.152 | 727 | 1.768 | 1.146 | 4.920 |
| SETTEMBRE | 124 | 1.566 | 287 | 709 | 411 | 2.275 |
| OTTOBRE | 61 | 1.230 | 104 | 285 | 165 | 1.515 |
| NOVEMBRE | 97 | 1.077 | 10 | 37 | 107 | 1.114 |
| DICEMBRE | 68 | 1.283 | 1 | 33 | 69 | 1.316 |
| TOTALE ANNO | 1.804 | 17.174 | 2.815 | 6.812 | 4.619 | 23.986 |

| MESI | SETT. COMPLESSIVO - MOVIMENTI MENSILI ANNO 2003 | | | | | |
|--------------------|---|----------------|---------------|---------------|---------------|----------------|
| | ITALIANI | | STRANIERI | | TOTALE | |
| | ARRIVI | PRESENZE | ARRIVI | PRESENZE | ARRIVI | PRESENZE |
| GENNAIO | 1.461 | 7.814 | 476 | 1.183 | 1.937 | 8.997 |
| FEBBRAIO | 1.686 | 7.802 | 559 | 1.536 | 2.245 | 9.338 |
| MARZO | 2.137 | 8.101 | 701 | 1.807 | 2.838 | 9.908 |
| APRILE | 1.886 | 7.736 | 1.256 | 2.824 | 3.142 | 10.560 |
| MAGGIO | 2.445 | 8.816 | 1.869 | 4.431 | 4.314 | 13.247 |
| GIUGNO | 2.028 | 8.772 | 1.568 | 3.246 | 3.596 | 12.018 |
| LUGLIO | 2.312 | 10.053 | 2.327 | 5.660 | 4.639 | 15.713 |
| AGOSTO | 1.837 | 9.576 | 2.509 | 5.440 | 4.346 | 15.016 |
| SETTEMBRE | 2.539 | 8.588 | 2.067 | 4.623 | 4.606 | 13.211 |
| OTTOBRE | 2.396 | 8.259 | 1.585 | 3.347 | 3.981 | 11.606 |
| NOVEMBRE | 2.267 | 8.227 | 850 | 1.872 | 3.117 | 10.099 |
| DICEMBRE | 2.321 | 8.227 | 568 | 1.578 | 2.889 | 9.805 |
| TOTALE ANNO | 25.315 | 101.971 | 16.335 | 37.547 | 41.650 | 139.518 |

COMUNE DI CUNEO

| MESI | DISTRIBUZIONE % SUI MESI | | | | | |
|--------------------|--------------------------|---------------|---------------|---------------|---------------|---------------|
| | ITALIANI | | STRANIERI | | TOTALE | |
| | ARRIVI | PRESENZE | ARRIVI | PRESENZE | ARRIVI | PRESENZE |
| GENNAIO | 5,77 | 7,66 | 2,91 | 3,15 | 4,65 | 6,45 |
| FEBBRAIO | 6,66 | 7,65 | 3,42 | 4,09 | 5,39 | 6,69 |
| MARZO | 8,44 | 7,94 | 4,29 | 4,81 | 6,81 | 7,10 |
| APRILE | 7,45 | 7,59 | 7,69 | 7,52 | 7,54 | 7,57 |
| MAGGIO | 9,66 | 8,65 | 11,44 | 11,80 | 10,36 | 9,49 |
| GIUGNO | 8,01 | 8,60 | 9,60 | 8,65 | 8,63 | 8,61 |
| LUGLIO | 9,13 | 9,86 | 14,25 | 15,07 | 11,14 | 11,26 |
| AGOSTO | 7,26 | 9,39 | 15,36 | 14,49 | 10,43 | 10,76 |
| SETTEMBRE | 10,03 | 8,42 | 12,65 | 12,31 | 11,06 | 9,47 |
| OTTOBRE | 9,46 | 8,10 | 9,70 | 8,91 | 9,56 | 8,32 |
| NOVEMBRE | 8,96 | 8,07 | 5,20 | 4,99 | 7,48 | 7,24 |
| DICEMBRE | 9,17 | 8,07 | 3,48 | 4,20 | 6,94 | 7,03 |
| TOTALE ANNO | 100,00 | 100,00 | 100,00 | 100,00 | 100,00 | 100,00 |

| MESI | DIFFERENZE SULL'ANNO PRECEDENTE 2002/03- VALORI ASSOLUTI | | | | | |
|--------------------|--|---------------|---------------|-------------|---------------|---------------|
| | ITALIANI | | STRANIERI | | TOTALE | |
| | ARRIVI | PRESENZE | ARRIVI | PRESENZE | ARRIVI | PRESENZE |
| GENNAIO | -125 | +685 | +74 | +111 | -51 | +796 |
| FEBBRAIO | -11 | +1.160 | +49 | +505 | +38 | +1.665 |
| MARZO | +342 | +1.005 | -82 | -28 | +260 | +977 |
| APRILE | +14 | +52 | +446 | +873 | +460 | +925 |
| MAGGIO | +105 | +495 | +8 | +338 | +113 | +833 |
| GIUGNO | +207 | +859 | +374 | +216 | +581 | +1.075 |
| LUGLIO | +243 | +441 | -118 | -240 | +125 | +201 |
| AGOSTO | +118 | -1.006 | +347 | +250 | +465 | -756 |
| SETTEMBRE | +414 | -421 | +157 | -70 | +571 | -491 |
| OTTOBRE | -2 | -590 | +190 | -769 | +188 | -1.359 |
| NOVEMBRE | -95 | +77 | -23 | -510 | -118 | -433 |
| DICEMBRE | +513 | +320 | -144 | -301 | +369 | +19 |
| TOTALE ANNO | +1.723 | +3.077 | +1.278 | +375 | +3.001 | +3.452 |

| MESI | MOVIMENTI MENSILI VARIAZIONI % 2002/03 | | | | | |
|--------------------|--|--------------|--------------|--------------|--------------|--------------|
| | ITALIANI | | STRANIERI | | TOTALE | |
| | ARRIVI | PRESENZE | ARRIVI | PRESENZE | ARRIVI | PRESENZE |
| GENNAIO | -7,88 | +9,61 | +18,41 | +10,35 | -2,57 | +9,71 |
| FEBBRAIO | -0,65 | +17,46 | +9,61 | +48,98 | +1,72 | +21,70 |
| MARZO | +19,05 | +14,16 | -10,47 | -1,53 | +10,09 | +10,94 |
| APRILE | +0,75 | +0,68 | +55,06 | +44,75 | +17,15 | +9,60 |
| MAGGIO | +4,49 | +5,95 | +0,43 | +8,26 | +2,69 | +6,71 |
| GIUGNO | +11,37 | +10,86 | +31,32 | +7,13 | +19,27 | +9,82 |
| LUGLIO | +11,74 | +4,59 | -4,83 | -4,07 | +2,77 | +1,30 |
| AGOSTO | +6,86 | -9,51 | +16,05 | +4,82 | +11,98 | -4,79 |
| SETTEMBRE | +19,48 | -4,67 | +8,22 | -1,49 | +14,15 | -3,58 |
| OTTOBRE | -0,08 | -6,67 | +13,62 | -18,68 | +4,96 | -10,48 |
| NOVEMBRE | -4,02 | +0,94 | -2,63 | -21,41 | -3,65 | -4,11 |
| DICEMBRE | +28,37 | +4,05 | -20,22 | -16,02 | +14,64 | +0,19 |
| TOTALE ANNO | +7,30 | +3,11 | +8,49 | +1,01 | +7,76 | +2,54 |

COMUNE DI CUNEO

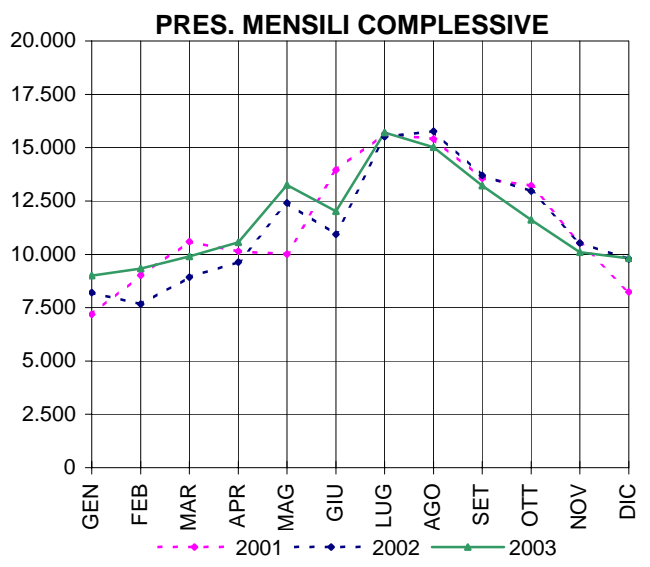
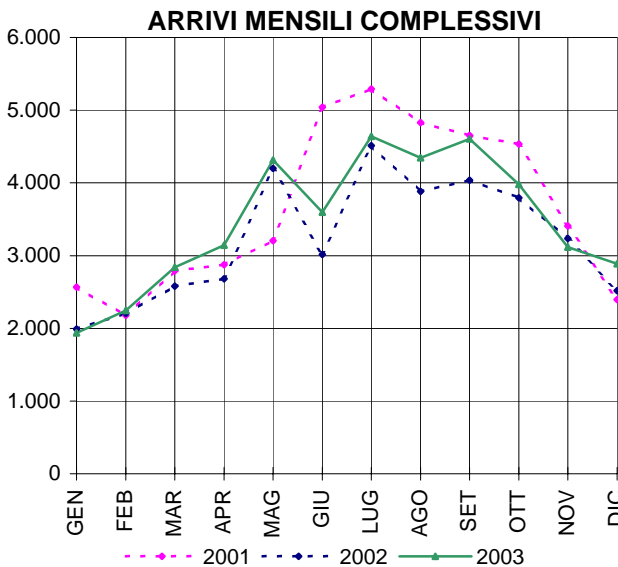
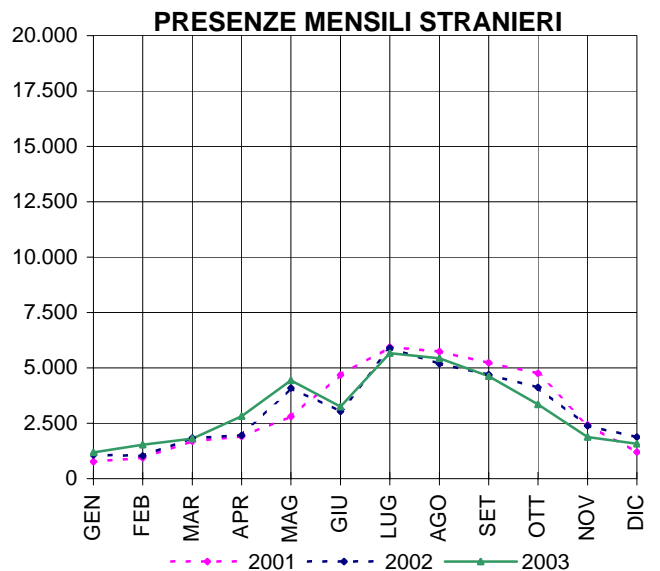
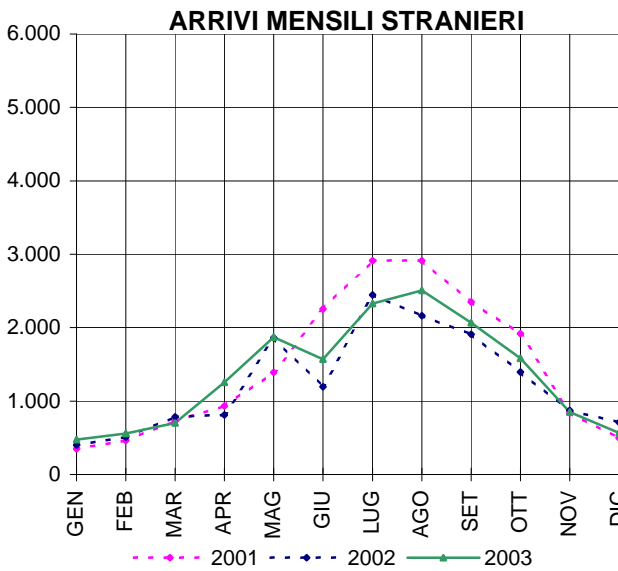
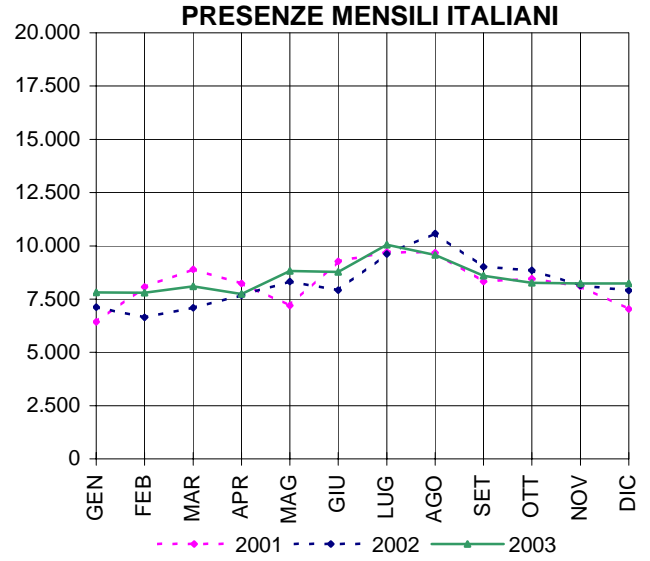
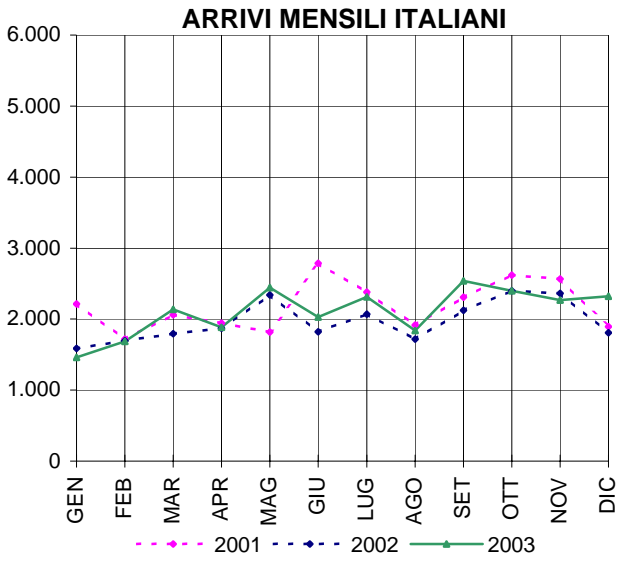

COMUNE DI NOVARA

| MESI | SETT. ALBERGHIERO - MOVIMENTI MENSILI ANNO 2003 | | | | | |
|--------------------|---|----------------|---------------|---------------|---------------|----------------|
| | ITALIANI | | STRANIERI | | TOTALE | |
| | ARRIVI | PRESENZE | ARRIVI | PRESENZE | ARRIVI | PRESENZE |
| GENNAIO | 2.990 | 9.944 | 1.301 | 2.708 | 4.291 | 12.652 |
| FEBBRAIO | 3.209 | 11.497 | 1.236 | 2.294 | 4.445 | 13.791 |
| MARZO | 3.341 | 13.031 | 1.181 | 2.635 | 4.522 | 15.666 |
| APRILE | 2.776 | 11.187 | 1.299 | 3.152 | 4.075 | 14.339 |
| MAGGIO | 3.059 | 11.762 | 1.808 | 4.156 | 4.867 | 15.918 |
| GIUGNO | 2.786 | 11.651 | 1.627 | 3.861 | 4.413 | 15.512 |
| LUGLIO | 2.321 | 11.022 | 1.526 | 3.214 | 3.847 | 14.236 |
| AGOSTO | 1.533 | 9.258 | 1.431 | 3.402 | 2.964 | 12.660 |
| SETTEMBRE | 3.355 | 13.557 | 2.061 | 4.441 | 5.416 | 17.998 |
| OTTOBRE | 3.870 | 15.889 | 1.838 | 5.298 | 5.708 | 21.187 |
| NOVEMBRE | 3.395 | 12.001 | 1.143 | 3.547 | 4.538 | 15.548 |
| DICEMBRE | 2.512 | 10.192 | 1.023 | 3.831 | 3.535 | 14.023 |
| TOTALE ANNO | 35.147 | 140.991 | 17.474 | 42.539 | 52.621 | 183.530 |

| MESI | SETT. EXTRALBERGHIERO - MOVIMENTI MENSILI ANNO 2003 | | | | | |
|--------------------|---|--------------|-----------|------------|------------|--------------|
| | ITALIANI | | STRANIERI | | TOTALE | |
| | ARRIVI | PRESENZE | ARRIVI | PRESENZE | ARRIVI | PRESENZE |
| GENNAIO | 22 | 166 | 0 | 0 | 22 | 166 |
| FEBBRAIO | 12 | 85 | 0 | 0 | 12 | 85 |
| MARZO | 11 | 104 | 0 | 0 | 11 | 104 |
| APRILE | 16 | 40 | 0 | 0 | 16 | 40 |
| MAGGIO | 15 | 104 | 0 | 0 | 15 | 104 |
| GIUGNO | 11 | 183 | 0 | 0 | 11 | 183 |
| LUGLIO | 13 | 269 | 2 | 25 | 15 | 294 |
| AGOSTO | 11 | 154 | 0 | 0 | 11 | 154 |
| SETTEMBRE | 27 | 85 | 0 | 30 | 27 | 115 |
| OTTOBRE | 7 | 98 | 0 | 62 | 7 | 160 |
| NOVEMBRE | 7 | 147 | 0 | 0 | 7 | 147 |
| DICEMBRE | 11 | 255 | 0 | 0 | 11 | 255 |
| TOTALE ANNO | 163 | 1.690 | 2 | 117 | 165 | 1.807 |

| MESI | SETT. COMPLESSIVO - MOVIMENTI MENSILI ANNO 2003 | | | | | |
|--------------------|---|----------------|---------------|---------------|---------------|----------------|
| | ITALIANI | | STRANIERI | | TOTALE | |
| | ARRIVI | PRESENZE | ARRIVI | PRESENZE | ARRIVI | PRESENZE |
| GENNAIO | 3.012 | 10.110 | 1.301 | 2.708 | 4.313 | 12.818 |
| FEBBRAIO | 3.221 | 11.582 | 1.236 | 2.294 | 4.457 | 13.876 |
| MARZO | 3.352 | 13.135 | 1.181 | 2.635 | 4.533 | 15.770 |
| APRILE | 2.792 | 11.227 | 1.299 | 3.152 | 4.091 | 14.379 |
| MAGGIO | 3.074 | 11.866 | 1.808 | 4.156 | 4.882 | 16.022 |
| GIUGNO | 2.797 | 11.834 | 1.627 | 3.861 | 4.424 | 15.695 |
| LUGLIO | 2.334 | 11.291 | 1.528 | 3.239 | 3.862 | 14.530 |
| AGOSTO | 1.544 | 9.412 | 1.431 | 3.402 | 2.975 | 12.814 |
| SETTEMBRE | 3.382 | 13.642 | 2.061 | 4.471 | 5.443 | 18.113 |
| OTTOBRE | 3.877 | 15.987 | 1.838 | 5.360 | 5.715 | 21.347 |
| NOVEMBRE | 3.402 | 12.148 | 1.143 | 3.547 | 4.545 | 15.695 |
| DICEMBRE | 2.523 | 10.447 | 1.023 | 3.831 | 3.546 | 14.278 |
| TOTALE ANNO | 35.310 | 142.681 | 17.476 | 42.656 | 52.786 | 185.337 |

COMUNE DI NOVARA

| MESI | DISTRIBUZIONE % SUI MESI | | | | | |
|--------------------|--------------------------|---------------|---------------|---------------|---------------|---------------|
| | ITALIANI | | STRANIERI | | TOTALE | |
| | ARRIVI | PRESENZE | ARRIVI | PRESENZE | ARRIVI | PRESENZE |
| GENNAIO | 8,53 | 7,09 | 7,44 | 6,35 | 8,17 | 6,92 |
| FEBBRAIO | 9,12 | 8,12 | 7,07 | 5,38 | 8,44 | 7,49 |
| MARZO | 9,49 | 9,21 | 6,76 | 6,18 | 8,59 | 8,51 |
| APRILE | 7,91 | 7,87 | 7,43 | 7,39 | 7,75 | 7,76 |
| MAGGIO | 8,71 | 8,32 | 10,35 | 9,74 | 9,25 | 8,64 |
| GIUGNO | 7,92 | 8,29 | 9,31 | 9,05 | 8,38 | 8,47 |
| LUGLIO | 6,61 | 7,91 | 8,74 | 7,59 | 7,32 | 7,84 |
| AGOSTO | 4,37 | 6,60 | 8,19 | 7,98 | 5,64 | 6,91 |
| SETTEMBRE | 9,58 | 9,56 | 11,79 | 10,48 | 10,31 | 9,77 |
| OTTOBRE | 10,98 | 11,20 | 10,52 | 12,57 | 10,83 | 11,52 |
| NOVEMBRE | 9,63 | 8,51 | 6,54 | 8,32 | 8,61 | 8,47 |
| DICEMBRE | 7,15 | 7,32 | 5,85 | 8,98 | 6,72 | 7,70 |
| TOTALE ANNO | 100,00 | 100,00 | 100,00 | 100,00 | 100,00 | 100,00 |

| MESI | DIFFERENZE SULL'ANNO PRECEDENTE 2002/03- VALORI ASSOLUTI | | | | | |
|--------------------|--|---------------|---------------|---------------|---------------|---------------|
| | ITALIANI | | STRANIERI | | TOTALE | |
| | ARRIVI | PRESENZE | ARRIVI | PRESENZE | ARRIVI | PRESENZE |
| GENNAIO | +628 | -1.491 | +262 | +857 | +890 | -634 |
| FEBBRAIO | +761 | +218 | +29 | +88 | +790 | +306 |
| MARZO | +580 | +845 | -359 | -10 | +221 | +835 |
| APRILE | -795 | -740 | -366 | -197 | -1.161 | -937 |
| MAGGIO | -364 | -1.194 | -602 | -34 | -966 | -1.228 |
| GIUGNO | -442 | +249 | -506 | +266 | -948 | +515 |
| LUGLIO | -970 | -40 | -552 | -508 | -1.522 | -548 |
| AGOSTO | -395 | +700 | -523 | +394 | -918 | +1.094 |
| SETTEMBRE | -568 | +201 | -376 | +153 | -944 | +354 |
| OTTOBRE | +377 | +3.139 | +166 | +1.737 | +543 | +4.876 |
| NOVEMBRE | +259 | +213 | -372 | +269 | -113 | +482 |
| DICEMBRE | +481 | +1.271 | -88 | +994 | +393 | +2.265 |
| TOTALE ANNO | -448 | +3.371 | -3.287 | +4.009 | -3.735 | +7.380 |

| MESI | MOVIMENTI MENSILI VARIAZIONI % 2002/03 | | | | | |
|--------------------|--|--------------|---------------|---------------|--------------|--------------|
| | ITALIANI | | STRANIERI | | TOTALE | |
| | ARRIVI | PRESENZE | ARRIVI | PRESENZE | ARRIVI | PRESENZE |
| GENNAIO | +26,34 | -12,85 | +25,22 | +46,30 | +26,00 | -4,71 |
| FEBBRAIO | +30,93 | +1,92 | +2,40 | +3,99 | +21,54 | +2,25 |
| MARZO | +20,92 | +6,88 | -23,31 | -0,38 | +5,13 | +5,59 |
| APRILE | -22,16 | -6,18 | -21,98 | -5,88 | -22,11 | -6,12 |
| MAGGIO | -10,59 | -9,14 | -24,98 | -0,81 | -16,52 | -7,12 |
| GIUGNO | -13,65 | +2,15 | -23,72 | +7,40 | -17,65 | +3,39 |
| LUGLIO | -29,36 | -0,35 | -26,54 | -13,56 | -28,27 | -3,63 |
| AGOSTO | -20,37 | +8,03 | -26,77 | +13,10 | -23,58 | +9,33 |
| SETTEMBRE | -14,38 | +1,50 | -15,43 | +3,54 | -14,78 | +1,99 |
| OTTOBRE | +10,77 | +24,43 | +9,93 | +47,94 | +10,50 | +29,60 |
| NOVEMBRE | +8,24 | +1,78 | -24,55 | +8,21 | -2,43 | +3,17 |
| DICEMBRE | +23,56 | +13,85 | -7,92 | +35,04 | +12,46 | +18,85 |
| TOTALE ANNO | -1,25 | +2,42 | -15,83 | +10,37 | -6,61 | +4,15 |

COMUNE DI NOVARA

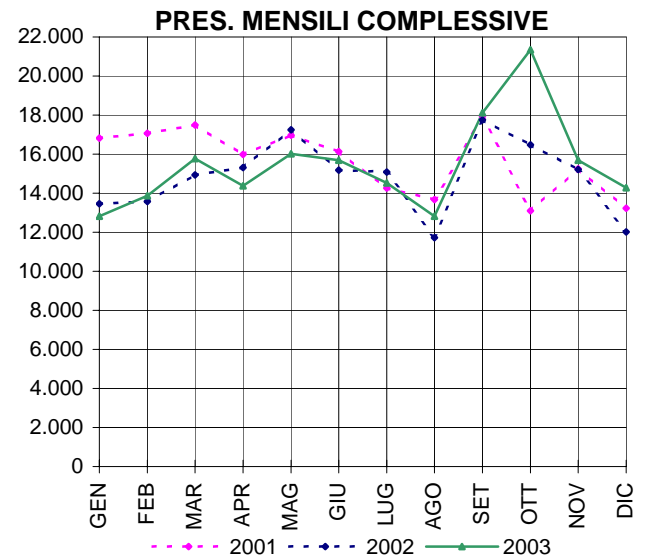
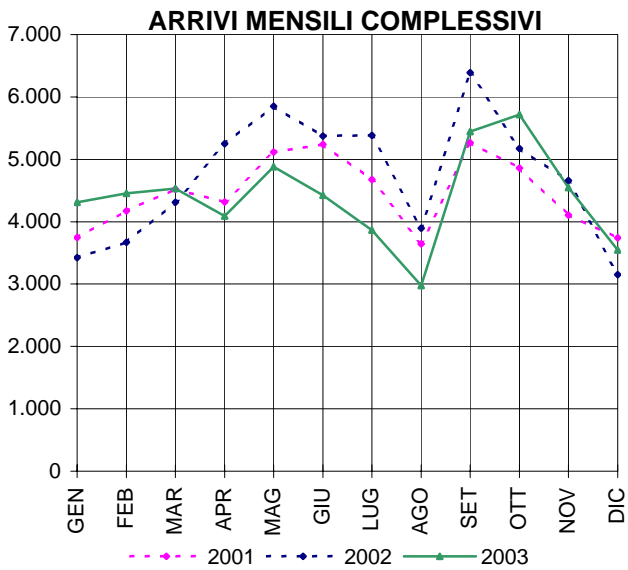
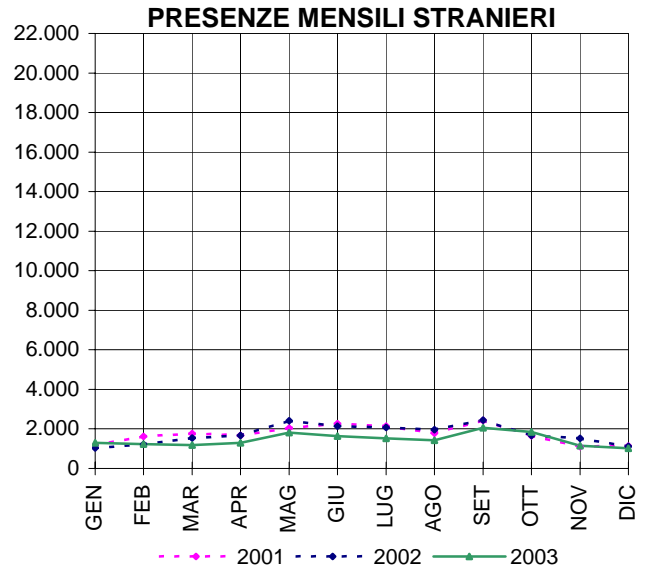
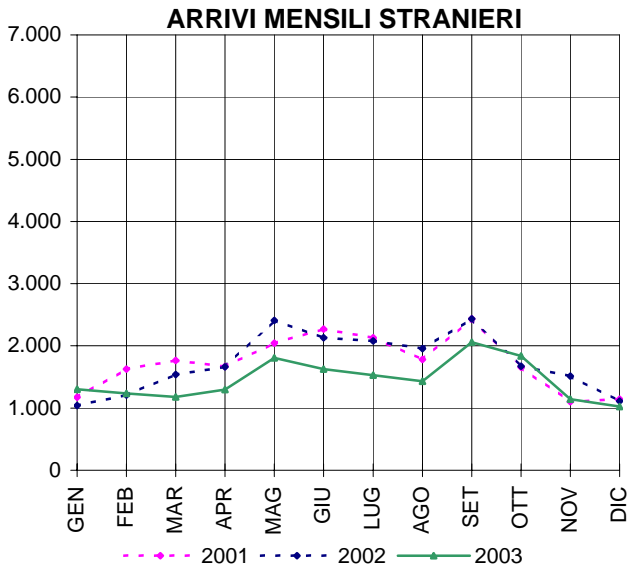
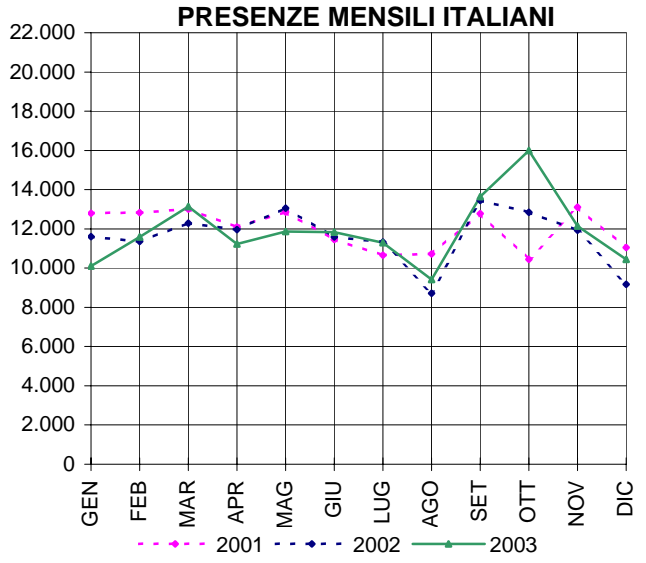
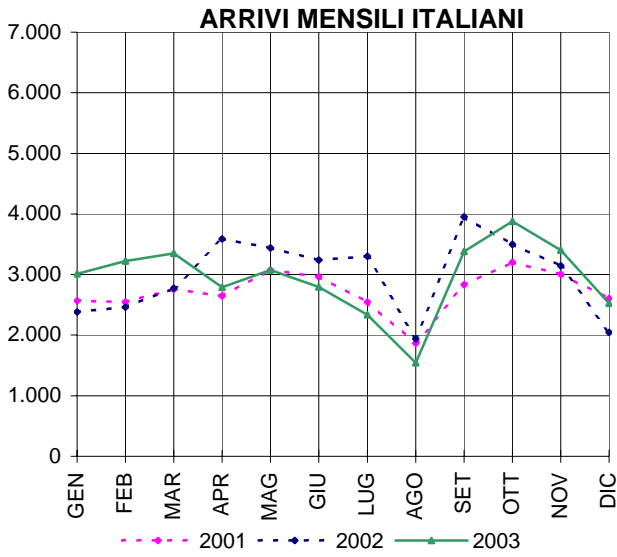

COMUNE DI TORINO

| MESI | SETT. ALBERGHIERO - MOVIMENTI MENSILI ANNO 2003 | | | | | |
|--------------------|---|----------------|----------------|----------------|----------------|------------------|
| | ITALIANI | | STRANIERI | | TOTALE | |
| | ARRIVI | PRESENZE | ARRIVI | PRESENZE | ARRIVI | PRESENZE |
| GENNAIO | 29.428 | 66.912 | 11.377 | 25.905 | 40.805 | 92.817 |
| FEBBRAIO | 31.823 | 70.723 | 15.333 | 36.225 | 47.156 | 106.948 |
| MARZO | 36.306 | 76.827 | 15.210 | 34.989 | 51.516 | 111.816 |
| APRILE | 33.845 | 73.973 | 15.616 | 36.733 | 49.461 | 110.706 |
| MAGGIO | 38.282 | 79.492 | 17.557 | 38.599 | 55.839 | 118.091 |
| GIUGNO | 32.013 | 75.093 | 15.433 | 36.302 | 47.446 | 111.395 |
| LUGLIO | 28.284 | 63.934 | 17.873 | 39.935 | 46.157 | 103.869 |
| AGOSTO | 14.565 | 34.010 | 11.908 | 24.082 | 26.473 | 58.092 |
| SETTEMBRE | 31.959 | 72.415 | 20.134 | 46.587 | 52.093 | 119.002 |
| OTTOBRE | 36.705 | 80.313 | 21.524 | 49.100 | 58.229 | 129.413 |
| NOVEMBRE | 39.828 | 87.002 | 17.633 | 43.690 | 57.461 | 130.692 |
| DICEMBRE | 26.959 | 58.917 | 11.131 | 26.393 | 38.090 | 85.310 |
| TOTALE ANNO | 379.997 | 839.611 | 190.729 | 438.540 | 570.726 | 1.278.151 |

| MESI | SETT. EXTRALBERGHIERO - MOVIMENTI MENSILI ANNO 2003 | | | | | |
|--------------------|---|----------------|---------------|----------------|---------------|----------------|
| | ITALIANI | | STRANIERI | | TOTALE | |
| | ARRIVI | PRESENZE | ARRIVI | PRESENZE | ARRIVI | PRESENZE |
| GENNAIO | 2.025 | 24.118 | 401 | 6.430 | 2.426 | 30.548 |
| FEBBRAIO | 2.011 | 33.179 | 911 | 9.896 | 2.922 | 43.075 |
| MARZO | 2.364 | 38.483 | 1.043 | 12.096 | 3.407 | 50.579 |
| APRILE | 2.108 | 39.779 | 1.178 | 11.700 | 3.286 | 51.479 |
| MAGGIO | 2.573 | 38.945 | 1.200 | 13.070 | 3.773 | 52.015 |
| GIUGNO | 1.679 | 35.045 | 997 | 12.328 | 2.676 | 47.373 |
| LUGLIO | 1.723 | 30.565 | 1.331 | 12.141 | 3.054 | 42.706 |
| AGOSTO | 984 | 19.517 | 1.098 | 10.359 | 2.082 | 29.876 |
| SETTEMBRE | 2.261 | 29.872 | 1.338 | 13.613 | 3.599 | 43.485 |
| OTTOBRE | 2.109 | 36.732 | 1.100 | 13.948 | 3.209 | 50.680 |
| NOVEMBRE | 1.635 | 30.986 | 889 | 12.482 | 2.524 | 43.468 |
| DICEMBRE | 1.362 | 26.468 | 1.209 | 10.304 | 2.571 | 36.772 |
| TOTALE ANNO | 22.834 | 383.689 | 12.695 | 138.367 | 35.529 | 522.056 |

| MESI | SETT. COMPLESSIVO - MOVIMENTI MENSILI ANNO 2003 | | | | | |
|--------------------|---|------------------|----------------|----------------|----------------|------------------|
| | ITALIANI | | STRANIERI | | TOTALE | |
| | ARRIVI | PRESENZE | ARRIVI | PRESENZE | ARRIVI | PRESENZE |
| GENNAIO | 31.453 | 91.030 | 11.778 | 32.335 | 43.231 | 123.365 |
| FEBBRAIO | 33.834 | 103.902 | 16.244 | 46.121 | 50.078 | 150.023 |
| MARZO | 38.670 | 115.310 | 16.253 | 47.085 | 54.923 | 162.395 |
| APRILE | 35.953 | 113.752 | 16.794 | 48.433 | 52.747 | 162.185 |
| MAGGIO | 40.855 | 118.437 | 18.757 | 51.669 | 59.612 | 170.106 |
| GIUGNO | 33.692 | 110.138 | 16.430 | 48.630 | 50.122 | 158.768 |
| LUGLIO | 30.007 | 94.499 | 19.204 | 52.076 | 49.211 | 146.575 |
| AGOSTO | 15.549 | 53.527 | 13.006 | 34.441 | 28.555 | 87.968 |
| SETTEMBRE | 34.220 | 102.287 | 21.472 | 60.200 | 55.692 | 162.487 |
| OTTOBRE | 38.814 | 117.045 | 22.624 | 63.048 | 61.438 | 180.093 |
| NOVEMBRE | 41.463 | 117.988 | 18.522 | 56.172 | 59.985 | 174.160 |
| DICEMBRE | 28.321 | 85.385 | 12.340 | 36.697 | 40.661 | 122.082 |
| TOTALE ANNO | 402.831 | 1.223.300 | 203.424 | 576.907 | 606.255 | 1.800.207 |

COMUNE DI TORINO

| MESI | DISTRIBUZIONE % SUI MESI | | | | | |
|--------------------|--------------------------|---------------|---------------|---------------|---------------|---------------|
| | ITALIANI | | STRANIERI | | TOTALE | |
| | ARRIVI | PRESENZE | ARRIVI | PRESENZE | ARRIVI | PRESENZE |
| GENNAIO | 7,81 | 7,44 | 5,79 | 5,60 | 7,13 | 6,85 |
| FEBBRAIO | 8,40 | 8,49 | 7,99 | 7,99 | 8,26 | 8,33 |
| MARZO | 9,60 | 9,43 | 7,99 | 8,16 | 9,06 | 9,02 |
| APRILE | 8,93 | 9,30 | 8,26 | 8,40 | 8,70 | 9,01 |
| MAGGIO | 10,14 | 9,68 | 9,22 | 8,96 | 9,83 | 9,45 |
| GIUGNO | 8,36 | 9,00 | 8,08 | 8,43 | 8,27 | 8,82 |
| LUGLIO | 7,45 | 7,72 | 9,44 | 9,03 | 8,12 | 8,14 |
| AGOSTO | 3,86 | 4,38 | 6,39 | 5,97 | 4,71 | 4,89 |
| SETTEMBRE | 8,49 | 8,36 | 10,56 | 10,43 | 9,19 | 9,03 |
| OTTOBRE | 9,64 | 9,57 | 11,12 | 10,93 | 10,13 | 10,00 |
| NOVEMBRE | 10,29 | 9,65 | 9,11 | 9,74 | 9,89 | 9,67 |
| DICEMBRE | 7,03 | 6,98 | 6,07 | 6,36 | 6,71 | 6,78 |
| TOTALE ANNO | 100,00 | 100,00 | 100,00 | 100,00 | 100,00 | 100,00 |

| MESI | DIFFERENZE SULL'ANNO PRECEDENTE 2002/03- VALORI ASSOLUTI | | | | | |
|--------------------|--|---------------|-------------|----------------|----------------|----------------|
| | ITALIANI | | STRANIERI | | TOTALE | |
| | ARRIVI | PRESENZE | ARRIVI | PRESENZE | ARRIVI | PRESENZE |
| GENNAIO | +1.002 | -8.987 | +256 | -3.448 | +1.258 | -12.435 |
| FEBBRAIO | +8.966 | +13.728 | +3.430 | +9.216 | +12.396 | +22.944 |
| MARZO | +4.567 | +4.383 | -767 | -452 | +3.800 | +3.931 |
| APRILE | +2.978 | +5.373 | -482 | -13.699 | +2.496 | -8.326 |
| MAGGIO | +4.449 | +50 | -1.372 | -4.911 | +3.077 | -4.861 |
| GIUGNO | +5.505 | +13.133 | -118 | +1.314 | +5.387 | +14.447 |
| LUGLIO | +2.822 | +7.511 | -436 | -3 | +2.386 | +7.508 |
| AGOSTO | +385 | -4.580 | +286 | +824 | +671 | -3.756 |
| SETTEMBRE | -1.359 | -4.066 | -1.395 | -4.530 | -2.754 | -8.596 |
| OTTOBRE | +429 | -4.766 | -1.960 | -10.781 | -1.531 | -15.547 |
| NOVEMBRE | +3.566 | -4.303 | +1.440 | +2.780 | +5.006 | -1.523 |
| DICEMBRE | -540 | -10.680 | +525 | -1.732 | -15 | -12.412 |
| TOTALE ANNO | +32.770 | +6.796 | -593 | -25.422 | +32.177 | -18.626 |

| MESI | MOVIMENTI MENSILI VARIAZIONI % 2002/03 | | | | | |
|--------------------|--|--------------|--------------|--------------|--------------|--------------|
| | ITALIANI | | STRANIERI | | TOTALE | |
| | ARRIVI | PRESENZE | ARRIVI | PRESENZE | ARRIVI | PRESENZE |
| GENNAIO | +3,29 | -8,99 | +2,22 | -9,64 | +3,00 | -9,16 |
| FEBBRAIO | +36,05 | +15,22 | +26,77 | +24,97 | +32,90 | +18,05 |
| MARZO | +13,39 | +3,95 | -4,51 | -0,95 | +7,43 | +2,48 |
| APRILE | +9,03 | +4,96 | -2,79 | -22,05 | +4,97 | -4,88 |
| MAGGIO | +12,22 | +0,04 | -6,82 | -8,68 | +5,44 | -2,78 |
| GIUGNO | +19,53 | +13,54 | -0,71 | +2,78 | +12,04 | +10,01 |
| LUGLIO | +10,38 | +8,63 | -2,22 | -0,01 | +5,10 | +5,40 |
| AGOSTO | +2,54 | -7,88 | +2,25 | +2,45 | +2,41 | -4,09 |
| SETTEMBRE | -3,82 | -3,82 | -6,10 | -7,00 | -4,71 | -5,02 |
| OTTOBRE | +1,12 | -3,91 | -7,97 | -14,60 | -2,43 | -7,95 |
| NOVEMBRE | +9,41 | -3,52 | +8,43 | +5,21 | +9,11 | -0,87 |
| DICEMBRE | -1,87 | -11,12 | +4,44 | -4,51 | -0,04 | -9,23 |
| TOTALE ANNO | +8,86 | +0,56 | -0,29 | -4,22 | +5,60 | -1,02 |

COMUNE DI TORINO

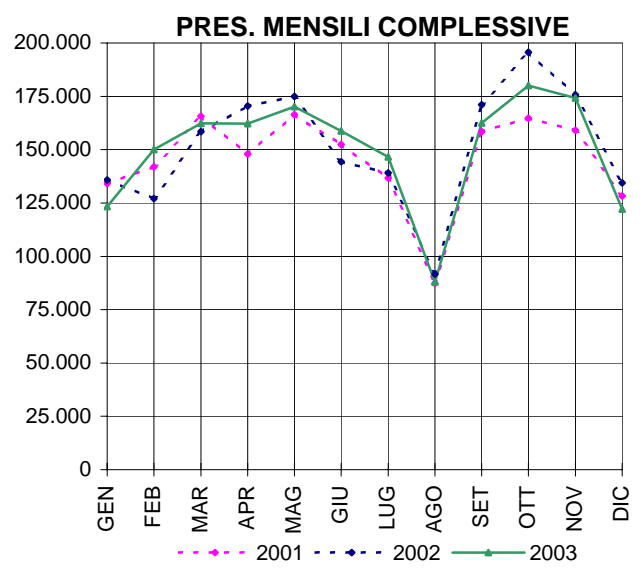
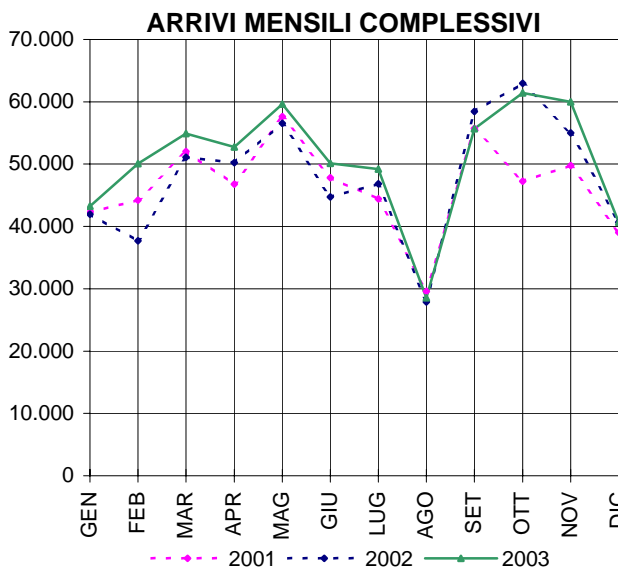
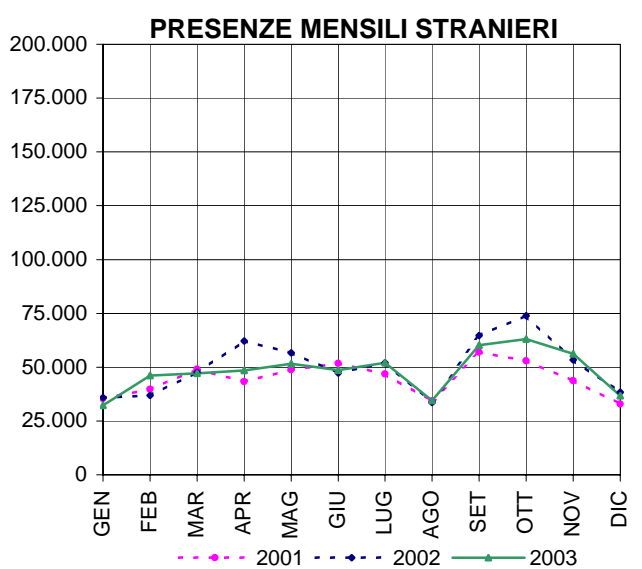
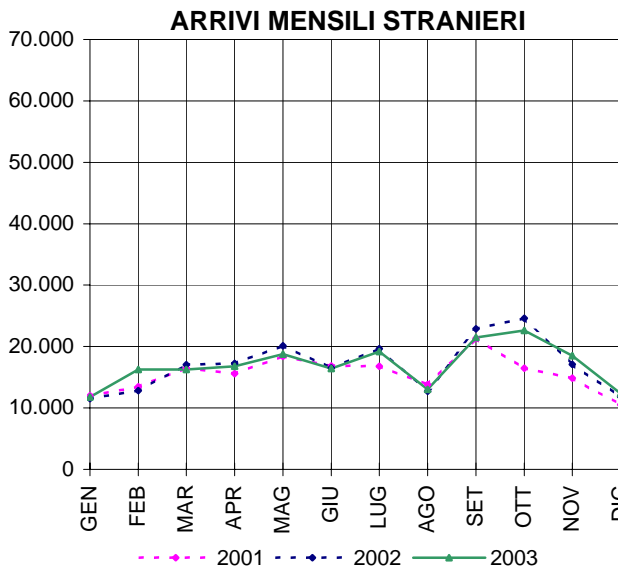
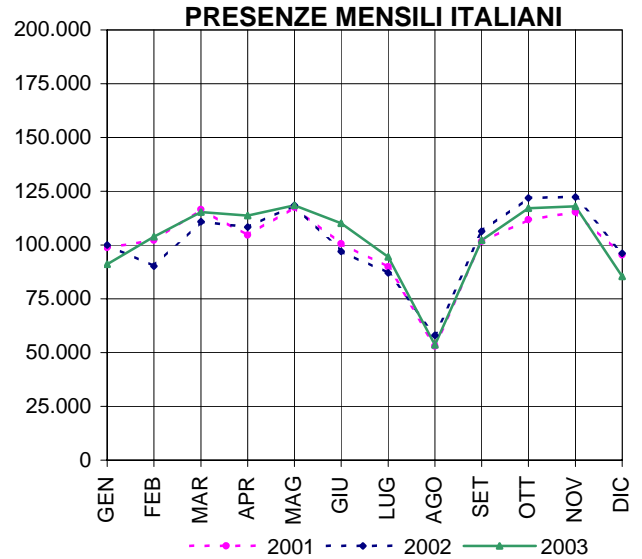
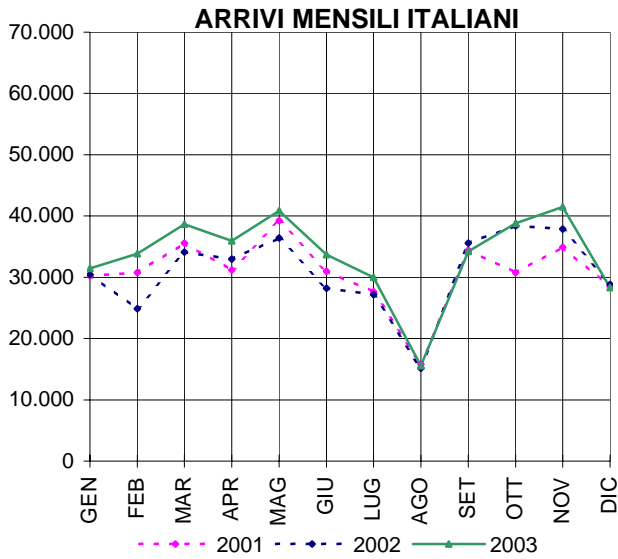

COMUNE DI VERBANIA

| MESI | SETT. ALBERGHIERO - MOVIMENTI MENSILI ANNO 2003 | | | | | |
|--------------------|---|---------------|---------------|----------------|---------------|----------------|
| | ITALIANI | | STRANIERI | | TOTALE | |
| | ARRIVI | PRESENZE | ARRIVI | PRESENZE | ARRIVI | PRESENZE |
| GENNAIO | 1.221 | 2.651 | 667 | 1.247 | 1.888 | 3.898 |
| FEBBRAIO | 1.157 | 2.277 | 693 | 1.094 | 1.850 | 3.371 |
| MARZO | 2.252 | 4.284 | 3.736 | 9.207 | 5.988 | 13.491 |
| APRILE | 3.085 | 6.618 | 6.015 | 19.865 | 9.100 | 26.483 |
| MAGGIO | 2.578 | 5.016 | 8.221 | 24.321 | 10.799 | 29.337 |
| GIUGNO | 2.398 | 5.878 | 7.612 | 24.736 | 10.010 | 30.614 |
| LUGLIO | 1.961 | 8.908 | 5.086 | 17.089 | 7.047 | 25.997 |
| AGOSTO | 3.158 | 12.024 | 5.818 | 20.573 | 8.976 | 32.597 |
| SETTEMBRE | 3.392 | 7.534 | 6.678 | 22.971 | 10.070 | 30.505 |
| OTTOBRE | 3.315 | 6.095 | 4.273 | 11.566 | 7.588 | 17.661 |
| NOVEMBRE | 1.724 | 3.485 | 490 | 1.031 | 2.214 | 4.516 |
| DICEMBRE | 1.528 | 2.813 | 792 | 1.645 | 2.320 | 4.458 |
| TOTALE ANNO | 27.769 | 67.583 | 50.081 | 155.345 | 77.850 | 222.928 |

| MESI | SETT. EXTRALBERGHIERO - MOVIMENTI MENSILI ANNO 2003 | | | | | |
|--------------------|---|---------------|---------------|----------------|---------------|----------------|
| | ITALIANI | | STRANIERI | | TOTALE | |
| | ARRIVI | PRESENZE | ARRIVI | PRESENZE | ARRIVI | PRESENZE |
| GENNAIO | 129 | 641 | 54 | 379 | 183 | 1.020 |
| FEBBRAIO | 91 | 518 | 30 | 316 | 121 | 834 |
| MARZO | 242 | 847 | 192 | 500 | 434 | 1.347 |
| APRILE | 1.286 | 3.782 | 2.875 | 12.550 | 4.161 | 16.332 |
| MAGGIO | 1.525 | 3.593 | 5.651 | 21.307 | 7.176 | 24.900 |
| GIUGNO | 1.572 | 6.596 | 12.731 | 70.293 | 14.303 | 76.889 |
| LUGLIO | 1.277 | 7.116 | 16.486 | 128.700 | 17.763 | 135.816 |
| AGOSTO | 1.719 | 9.902 | 17.433 | 139.662 | 19.152 | 149.564 |
| SETTEMBRE | 658 | 2.845 | 3.098 | 26.391 | 3.756 | 29.236 |
| OTTOBRE | 403 | 1.322 | 240 | 1.159 | 643 | 2.481 |
| NOVEMBRE | 185 | 965 | 24 | 410 | 209 | 1.375 |
| DICEMBRE | 123 | 798 | 53 | 266 | 176 | 1.064 |
| TOTALE ANNO | 9.210 | 38.925 | 58.867 | 401.933 | 68.077 | 440.858 |

| MESI | SETT. COMPLESSIVO - MOVIMENTI MENSILI ANNO 2003 | | | | | |
|--------------------|---|----------------|----------------|----------------|----------------|----------------|
| | ITALIANI | | STRANIERI | | TOTALE | |
| | ARRIVI | PRESENZE | ARRIVI | PRESENZE | ARRIVI | PRESENZE |
| GENNAIO | 1.350 | 3.292 | 721 | 1.626 | 2.071 | 4.918 |
| FEBBRAIO | 1.248 | 2.795 | 723 | 1.410 | 1.971 | 4.205 |
| MARZO | 2.494 | 5.131 | 3.928 | 9.707 | 6.422 | 14.838 |
| APRILE | 4.371 | 10.400 | 8.890 | 32.415 | 13.261 | 42.815 |
| MAGGIO | 4.103 | 8.609 | 13.872 | 45.628 | 17.975 | 54.237 |
| GIUGNO | 3.970 | 12.474 | 20.343 | 95.029 | 24.313 | 107.503 |
| LUGLIO | 3.238 | 16.024 | 21.572 | 145.789 | 24.810 | 161.813 |
| AGOSTO | 4.877 | 21.926 | 23.251 | 160.235 | 28.128 | 182.161 |
| SETTEMBRE | 4.050 | 10.379 | 9.776 | 49.362 | 13.826 | 59.741 |
| OTTOBRE | 3.718 | 7.417 | 4.513 | 12.725 | 8.231 | 20.142 |
| NOVEMBRE | 1.909 | 4.450 | 514 | 1.441 | 2.423 | 5.891 |
| DICEMBRE | 1.651 | 3.611 | 845 | 1.911 | 2.496 | 5.522 |
| TOTALE ANNO | 36.979 | 106.508 | 108.948 | 557.278 | 145.927 | 663.786 |

COMUNE DI VERBANIA

| MESI | DISTRIBUZIONE % SUI MESI | | | | | |
|--------------------|--------------------------|---------------|---------------|---------------|---------------|---------------|
| | ITALIANI | | STRANIERI | | TOTALE | |
| | ARRIVI | PRESENZE | ARRIVI | PRESENZE | ARRIVI | PRESENZE |
| GENNAIO | 3,65 | 3,09 | 0,66 | 0,29 | 1,42 | 0,74 |
| FEBBRAIO | 3,37 | 2,62 | 0,66 | 0,25 | 1,35 | 0,63 |
| MARZO | 6,74 | 4,82 | 3,61 | 1,74 | 4,40 | 2,24 |
| APRILE | 11,82 | 9,76 | 8,16 | 5,82 | 9,09 | 6,45 |
| MAGGIO | 11,10 | 8,08 | 12,73 | 8,19 | 12,32 | 8,17 |
| GIUGNO | 10,74 | 11,71 | 18,67 | 17,05 | 16,66 | 16,20 |
| LUGLIO | 8,76 | 15,04 | 19,80 | 26,16 | 17,00 | 24,38 |
| AGOSTO | 13,19 | 20,59 | 21,34 | 28,75 | 19,28 | 27,44 |
| SETTEMBRE | 10,95 | 9,74 | 8,97 | 8,86 | 9,47 | 9,00 |
| OTTOBRE | 10,05 | 6,96 | 4,14 | 2,28 | 5,64 | 3,03 |
| NOVEMBRE | 5,16 | 4,18 | 0,47 | 0,26 | 1,66 | 0,89 |
| DICEMBRE | 4,46 | 3,39 | 0,78 | 0,34 | 1,71 | 0,83 |
| TOTALE ANNO | 100,00 | 100,00 | 100,00 | 100,00 | 100,00 | 100,00 |

| MESI | DIFFERENZE SULL'ANNO PRECEDENTE 2002/03- VALORI ASSOLUTI | | | | | |
|--------------------|--|---------------|-------------|----------------|---------------|----------------|
| | ITALIANI | | STRANIERI | | TOTALE | |
| | ARRIVI | PRESENZE | ARRIVI | PRESENZE | ARRIVI | PRESENZE |
| GENNAIO | +718 | +894 | +629 | +1.440 | +1.347 | +2.334 |
| FEBBRAIO | -69 | -1.594 | -28 | +326 | -97 | -1.268 |
| MARZO | -733 | -4.456 | -2.045 | -9.263 | -2.778 | -13.719 |
| APRILE | -186 | -2.991 | +1.574 | +7.041 | +1.388 | +4.050 |
| MAGGIO | +1.180 | +1.937 | -4.598 | -19.204 | -3.418 | -17.267 |
| GIUGNO | +458 | +3.759 | +6.681 | +36.911 | +7.139 | +40.670 |
| LUGLIO | +723 | +2.046 | -1.043 | -8.535 | -320 | -6.489 |
| AGOSTO | +1.233 | +3.093 | -212 | +5.230 | +1.021 | +8.323 |
| SETTEMBRE | +991 | +2.644 | -1.407 | -100 | -416 | +2.544 |
| OTTOBRE | +1.652 | +2.048 | +236 | +1.158 | +1.888 | +3.206 |
| NOVEMBRE | +325 | +725 | -299 | -554 | +26 | +171 |
| DICEMBRE | +592 | +797 | -54 | +150 | +538 | +947 |
| TOTALE ANNO | +6.884 | +8.902 | -566 | +14.600 | +6.318 | +23.502 |

| MESI | MOVIMENTI MENSILI VARIAZIONI % 2002/03 | | | | | |
|--------------------|--|--------------|--------------|--------------|--------------|--------------|
| | ITALIANI | | STRANIERI | | TOTALE | |
| | ARRIVI | PRESENZE | ARRIVI | PRESENZE | ARRIVI | PRESENZE |
| GENNAIO | +113,61 | +37,28 | +683,70 | +774,19 | +186,05 | +90,33 |
| FEBBRAIO | -5,24 | -36,32 | -3,73 | +30,07 | -4,69 | -23,17 |
| MARZO | -22,71 | -46,48 | -34,24 | -48,83 | -30,20 | -48,04 |
| APRILE | -4,08 | -22,34 | +21,51 | +27,75 | +11,69 | +10,45 |
| MAGGIO | +40,37 | +29,03 | -24,89 | -29,62 | -15,98 | -24,15 |
| GIUGNO | +13,04 | +43,13 | +48,90 | +63,51 | +41,57 | +60,85 |
| LUGLIO | +28,75 | +14,64 | -4,61 | -5,53 | -1,27 | -3,86 |
| AGOSTO | +33,84 | +16,42 | -0,90 | +3,37 | +3,77 | +4,79 |
| SETTEMBRE | +32,40 | +34,18 | -12,58 | -0,20 | -2,92 | +4,45 |
| OTTOBRE | +79,96 | +38,14 | +5,52 | +10,01 | +29,77 | +18,93 |
| NOVEMBRE | +20,52 | +19,46 | -36,78 | -27,77 | +1,08 | +2,99 |
| DICEMBRE | +55,90 | +28,32 | -6,01 | +8,52 | +27,48 | +20,70 |
| TOTALE ANNO | +22,87 | +9,12 | -0,52 | +2,69 | +4,53 | +3,67 |

COMUNE DI VERBANIA

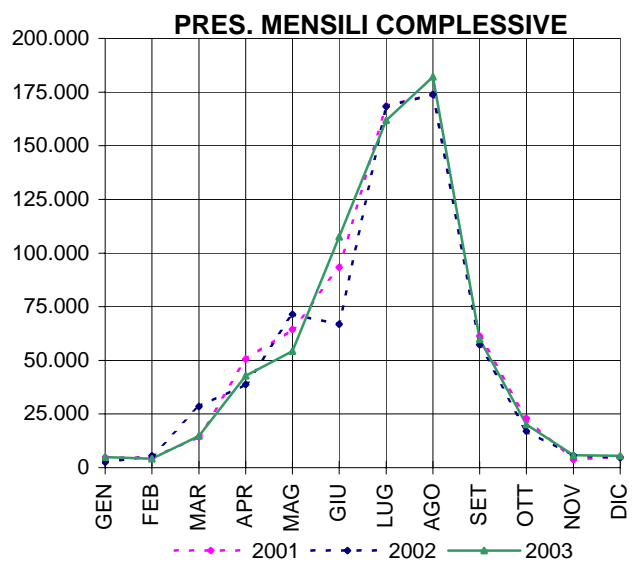
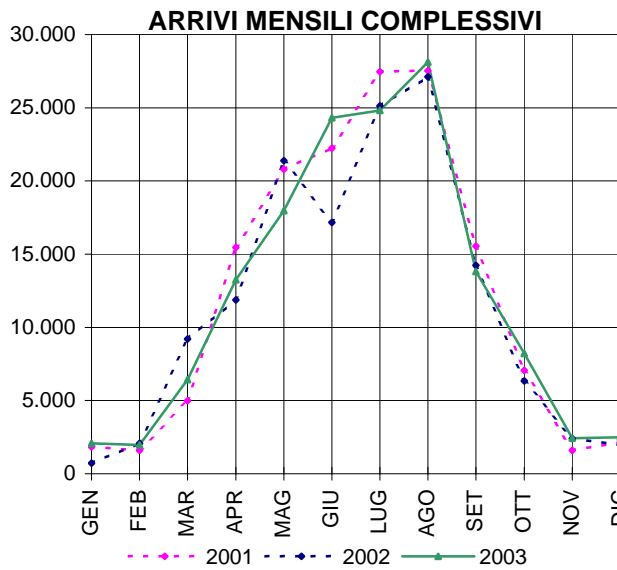
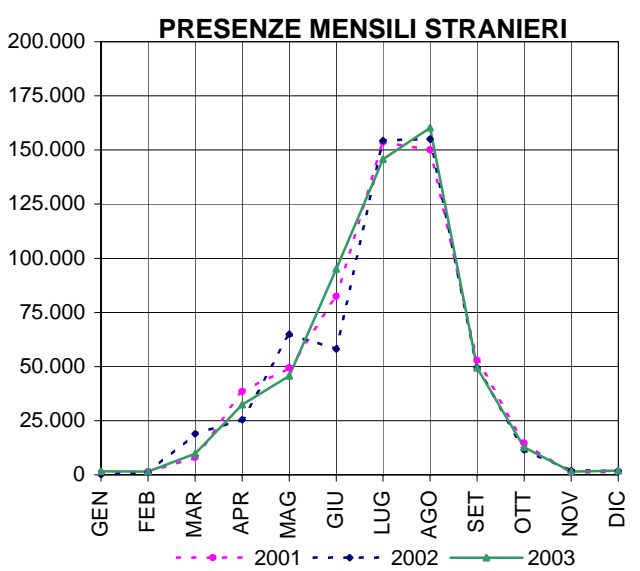
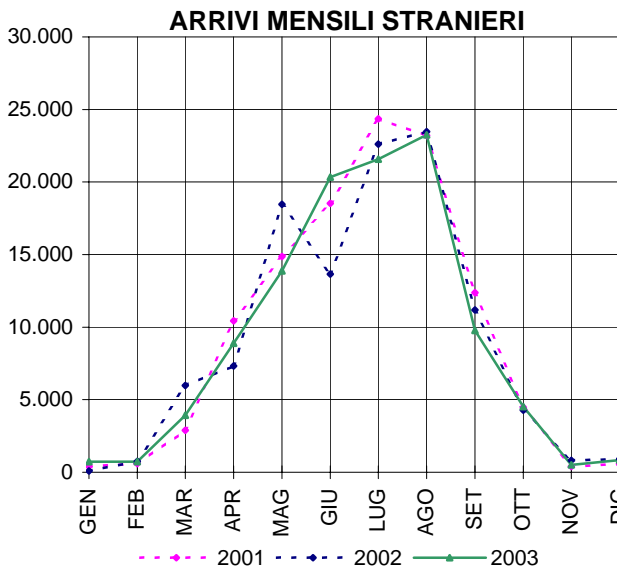
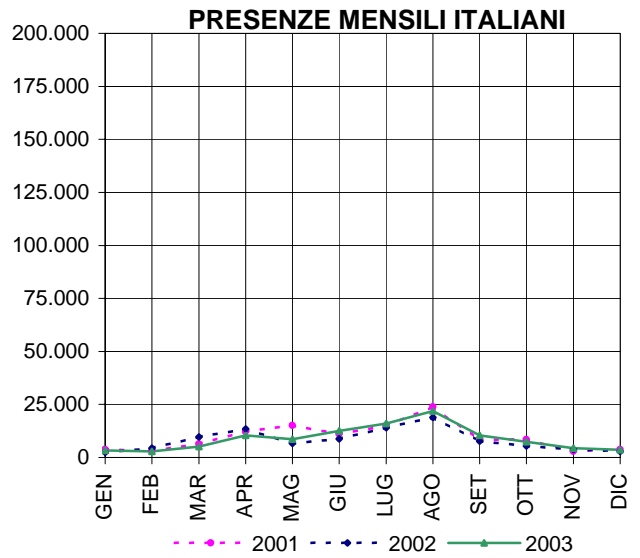
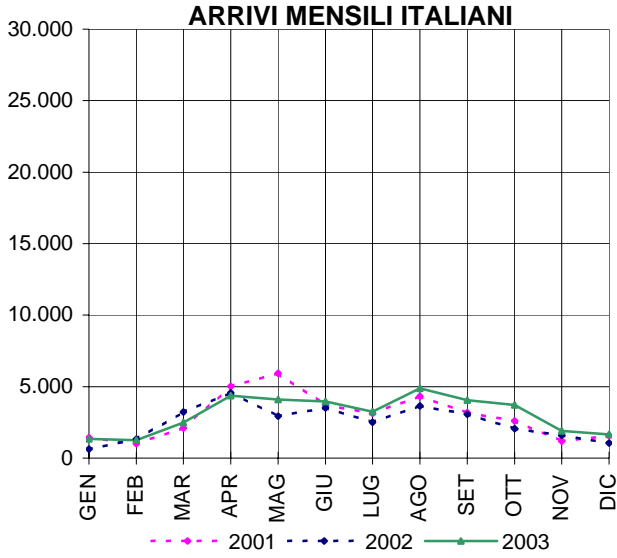

COMUNE DI VERCELLI

| MESI | SETT. ALBERGHIERO - MOVIMENTI MENSILI ANNO 2003 | | | | | |
|--------------------|---|---------------|--------------|--------------|---------------|---------------|
| | ITALIANI | | STRANIERI | | TOTALE | |
| | ARRIVI | PRESENZE | ARRIVI | PRESENZE | ARRIVI | PRESENZE |
| GENNAIO | 555 | 3.397 | 98 | 319 | 653 | 3.716 |
| FEBBRAIO | 700 | 3.815 | 104 | 438 | 804 | 4.253 |
| MARZO | 749 | 4.364 | 146 | 509 | 895 | 4.873 |
| APRILE | 628 | 3.510 | 168 | 497 | 796 | 4.007 |
| MAGGIO | 846 | 4.481 | 268 | 809 | 1.114 | 5.290 |
| GIUGNO | 589 | 3.942 | 255 | 705 | 844 | 4.647 |
| LUGLIO | 1.109 | 3.820 | 269 | 626 | 1.378 | 4.446 |
| AGOSTO | 254 | 3.126 | 125 | 477 | 379 | 3.603 |
| SETTEMBRE | 734 | 4.960 | 342 | 635 | 1.076 | 5.595 |
| OTTOBRE | 666 | 5.074 | 228 | 785 | 894 | 5.859 |
| NOVEMBRE | 730 | 4.626 | 176 | 464 | 906 | 5.090 |
| DICEMBRE | 589 | 3.798 | 139 | 287 | 728 | 4.085 |
| TOTALE ANNO | 8.149 | 48.913 | 2.318 | 6.551 | 10.467 | 55.464 |

| MESI | SETT. EXTRALBERGHIERO - MOVIMENTI MENSILI ANNO 2003 | | | | | |
|--------------------|---|---------------|-----------|--------------|------------|---------------|
| | ITALIANI | | STRANIERI | | TOTALE | |
| | ARRIVI | PRESENZE | ARRIVI | PRESENZE | ARRIVI | PRESENZE |
| GENNAIO | 9 | 2.002 | 6 | 593 | 15 | 2.595 |
| FEBBRAIO | 5 | 1.776 | 1 | 388 | 6 | 2.164 |
| MARZO | 7 | 1.996 | 1 | 386 | 8 | 2.382 |
| APRILE | 3 | 1.984 | 2 | 346 | 5 | 2.330 |
| MAGGIO | 15 | 2.082 | 1 | 315 | 16 | 2.397 |
| GIUGNO | 8 | 1.774 | 10 | 307 | 18 | 2.081 |
| LUGLIO | 14 | 1.421 | 9 | 550 | 23 | 1.971 |
| AGOSTO | 1 | 883 | 5 | 501 | 6 | 1.384 |
| SETTEMBRE | 41 | 1.470 | 8 | 524 | 49 | 1.994 |
| OTTOBRE | 10 | 2.026 | 3 | 484 | 13 | 2.510 |
| NOVEMBRE | 8 | 2.066 | 1 | 308 | 9 | 2.374 |
| DICEMBRE | 6 | 2.188 | 9 | 323 | 15 | 2.511 |
| TOTALE ANNO | 127 | 21.668 | 56 | 5.025 | 183 | 26.693 |

| MESI | SETT. COMPLESSIVO - MOVIMENTI MENSILI ANNO 2003 | | | | | |
|--------------------|---|---------------|--------------|---------------|---------------|---------------|
| | ITALIANI | | STRANIERI | | TOTALE | |
| | ARRIVI | PRESENZE | ARRIVI | PRESENZE | ARRIVI | PRESENZE |
| GENNAIO | 564 | 5.399 | 104 | 912 | 668 | 6.311 |
| FEBBRAIO | 705 | 5.591 | 105 | 826 | 810 | 6.417 |
| MARZO | 756 | 6.360 | 147 | 895 | 903 | 7.255 |
| APRILE | 631 | 5.494 | 170 | 843 | 801 | 6.337 |
| MAGGIO | 861 | 6.563 | 269 | 1.124 | 1.130 | 7.687 |
| GIUGNO | 597 | 5.716 | 265 | 1.012 | 862 | 6.728 |
| LUGLIO | 1.123 | 5.241 | 278 | 1.176 | 1.401 | 6.417 |
| AGOSTO | 255 | 4.009 | 130 | 978 | 385 | 4.987 |
| SETTEMBRE | 775 | 6.430 | 350 | 1.159 | 1.125 | 7.589 |
| OTTOBRE | 676 | 7.100 | 231 | 1.269 | 907 | 8.369 |
| NOVEMBRE | 738 | 6.692 | 177 | 772 | 915 | 7.464 |
| DICEMBRE | 595 | 5.986 | 148 | 610 | 743 | 6.596 |
| TOTALE ANNO | 8.276 | 70.581 | 2.374 | 11.576 | 10.650 | 82.157 |

COMUNE DI VERCELLI

| MESI | DISTRIBUZIONE % SUI MESI | | | | | |
|--------------------|--------------------------|---------------|---------------|---------------|---------------|---------------|
| | ITALIANI | | STRANIERI | | TOTALE | |
| | ARRIVI | PRESENZE | ARRIVI | PRESENZE | ARRIVI | PRESENZE |
| GENNAIO | 6,81 | 7,65 | 4,38 | 7,88 | 6,27 | 7,68 |
| FEBBRAIO | 8,52 | 7,92 | 4,42 | 7,14 | 7,61 | 7,81 |
| MARZO | 9,13 | 9,01 | 6,19 | 7,73 | 8,48 | 8,83 |
| APRILE | 7,62 | 7,78 | 7,16 | 7,28 | 7,52 | 7,71 |
| MAGGIO | 10,40 | 9,30 | 11,33 | 9,71 | 10,61 | 9,36 |
| GIUGNO | 7,21 | 8,10 | 11,16 | 8,74 | 8,09 | 8,19 |
| LUGLIO | 13,57 | 7,43 | 11,71 | 10,16 | 13,15 | 7,81 |
| AGOSTO | 3,08 | 5,68 | 5,48 | 8,45 | 3,62 | 6,07 |
| SETTEMBRE | 9,36 | 9,11 | 14,74 | 10,01 | 10,56 | 9,24 |
| OTTOBRE | 8,17 | 10,06 | 9,73 | 10,96 | 8,52 | 10,19 |
| NOVEMBRE | 8,92 | 9,48 | 7,46 | 6,67 | 8,59 | 9,09 |
| DICEMBRE | 7,19 | 8,48 | 6,23 | 5,27 | 6,98 | 8,03 |
| TOTALE ANNO | 100,00 | 100,00 | 100,00 | 100,00 | 100,00 | 100,00 |

| MESI | DIFFERENZE SULL'ANNO PRECEDENTE 2002/03- VALORI ASSOLUTI | | | | | |
|--------------------|--|---------------|------------|-------------|---------------|---------------|
| | ITALIANI | | STRANIERI | | TOTALE | |
| | ARRIVI | PRESENZE | ARRIVI | PRESENZE | ARRIVI | PRESENZE |
| GENNAIO | +113 | -277 | +22 | +276 | +135 | -1 |
| FEBBRAIO | +230 | +84 | +20 | +147 | +250 | +231 |
| MARZO | +278 | -237 | +32 | +163 | +310 | -74 |
| APRILE | -37 | -639 | +15 | +94 | -22 | -545 |
| MAGGIO | +312 | +740 | -27 | +38 | +285 | +778 |
| GIUGNO | +130 | +498 | -16 | -348 | +114 | +150 |
| LUGLIO | +531 | +572 | +64 | +68 | +595 | +640 |
| AGOSTO | -96 | +518 | -60 | +46 | -156 | +564 |
| SETTEMBRE | -105 | +485 | +41 | -110 | -64 | +375 |
| OTTOBRE | -69 | +1.076 | -81 | -193 | -150 | +883 |
| NOVEMBRE | +143 | +1.577 | +11 | -93 | +154 | +1.484 |
| DICEMBRE | +12 | +735 | +36 | -294 | +48 | +441 |
| TOTALE ANNO | +1.442 | +5.132 | +57 | -206 | +1.499 | +4.926 |

| MESI | MOVIMENTI MENSILI VARIAZIONI % 2002/03 | | | | | |
|--------------------|--|--------------|--------------|--------------|---------------|--------------|
| | ITALIANI | | STRANIERI | | TOTALE | |
| | ARRIVI | PRESENZE | ARRIVI | PRESENZE | ARRIVI | PRESENZE |
| GENNAIO | +25,06 | -4,88 | +26,83 | +43,40 | +25,33 | -0,02 |
| FEBBRAIO | +48,42 | +1,53 | +23,53 | +21,65 | +44,64 | +3,73 |
| MARZO | +58,16 | -3,59 | +27,83 | +22,27 | +52,28 | -1,01 |
| APRILE | -5,54 | -10,42 | +9,68 | +12,55 | -2,67 | -7,92 |
| MAGGIO | +56,83 | +12,71 | -9,12 | +3,50 | +33,73 | +11,26 |
| GIUGNO | +27,84 | +9,54 | -5,69 | -25,59 | +15,24 | +2,28 |
| LUGLIO | +89,70 | +12,25 | +29,91 | +6,14 | +73,82 | +11,08 |
| AGOSTO | -27,35 | +14,84 | -31,58 | +4,94 | -28,84 | +12,75 |
| SETTEMBRE | -11,93 | +8,16 | +13,27 | -8,67 | -5,38 | +5,20 |
| OTTOBRE | -9,26 | +17,86 | -25,96 | -13,20 | -14,19 | +11,80 |
| NOVEMBRE | +24,03 | +30,83 | +6,63 | -10,75 | +20,24 | +24,82 |
| DICEMBRE | +2,06 | +14,00 | +32,14 | -32,52 | +6,91 | +7,16 |
| TOTALE ANNO | +21,10 | +7,84 | +2,46 | -1,75 | +16,38 | +6,38 |

COMUNE DI VERCELLI

ARRIVI MENSILI ITALIANI

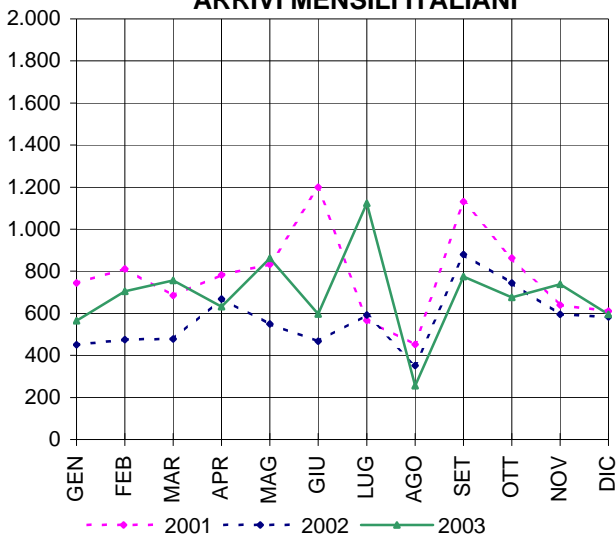

PRESENZE MENSILI ITALIANI

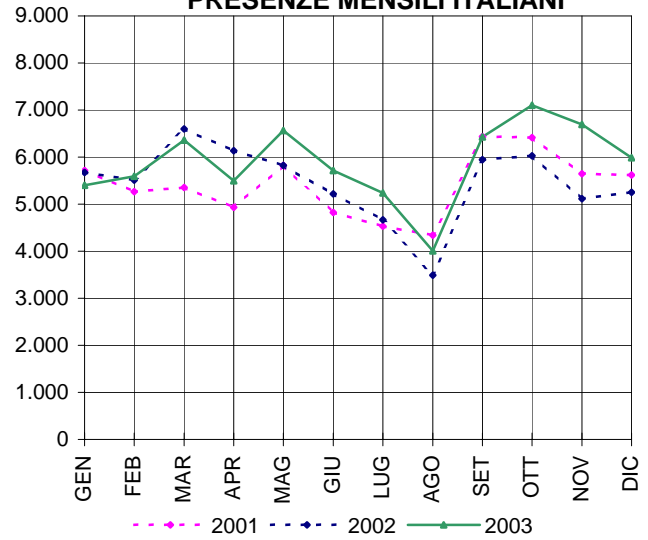

ARRIVI MENSILI STRANIERI

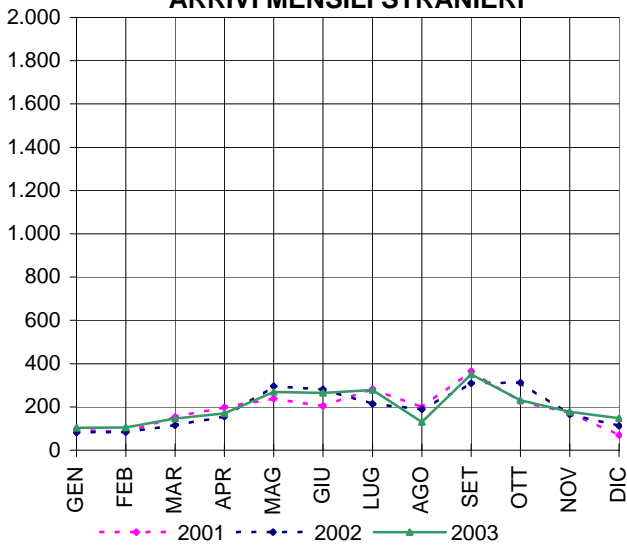

PRESENZE MENSILI STRANIERI

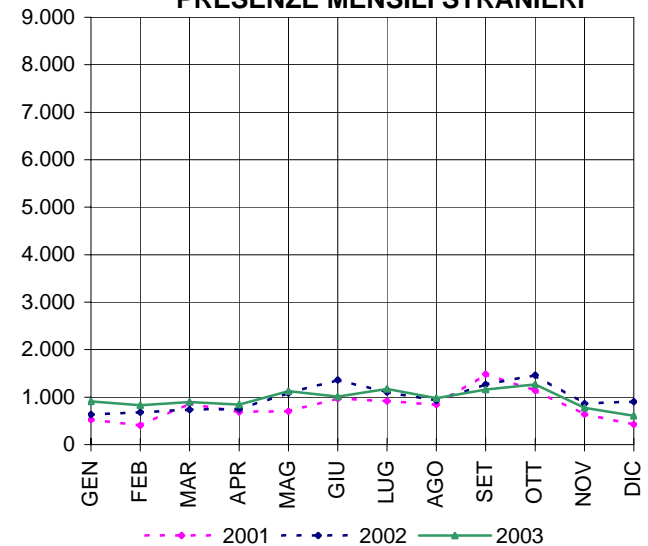

ARRIVI MENSILI COMPLESSIVI

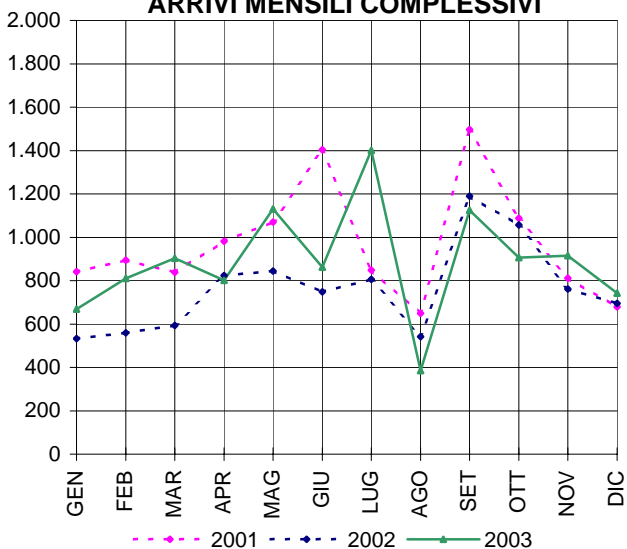

PRES. MENSILI COMPLESSIVE

